

GERVASONI CATALOG 2025.07

# GERVASONI

1882

2025.07



# GERVASONI

## 1882

GERVASONI（ジェルバゾーニ）はイタリアで1882年に設立した歴史あるインテリアブランド。  
一線で活躍するデザイナーとのコラボレーションによる、新しい素材への積極的な探求から生まれる、  
独創的で美しいラグジュアリーなコレクションが特徴です。  
インドア、アウトドアの両方において、ホームユースはもちろん、ホテルやレストランなどラグジュアリーな空間でも高く評価されています。

### 1882

GERVASONI の前身企業である Societa Friulana Industria Vimini を創立。  
藤細工専門の小さな職人工房としてスタート。

### 1925

ジョバンニ・ジェルバゾーニ・シニア 手工業から量産工場へ。  
ジョバンニ・ジェルバゾーニが会社を引き継ぎ、Gervasoni&C.と改名。  
藤や竹などの新素材を使い、工芸品から工業製品と発展させていきました。

### 1958

ジョバンニ の息子である ビエロ が GERVASONI に入り、後に ジョバンニ が引退するまで彼を事業でサポートする事になりました。

### 1961

第1回のミラノサローネに出展。  
デザインを付加価値とし、20世紀のイタリアデザイン史にその名を刻みます。

### 1998

1996年にパオラ・ナヴォーネとのコラボレーションを開始し、GERVASONIは業界において大きく飛躍しました。  
GERVASONIが90年代のアバンギャルドとイノベーションの新境地を切り開いたのは、最も象徴的なコレクションのクリエイターであり、  
2020年までアートディレクターを務めるパオラの折衷的かつ型破りの創造性のおかげですが、  
創業当初から同社の大きな特徴である歴史と伝統に満ちた背景は常に維持されているのです。



# INDEX

## GERVASONI 1882

### Indoor

Allu	04
Bell	06
Bolla	08
Brass	10
Brick	14
Daen	22
Ghost	26
Gray	38
Heiko	48
Kira	50
Log	52
Loll	54
Mae	64
Next	68
Nuvola	72
Pier	74
Saia	76
Samet / Samet low	80
Silver	98
Spin	100
FABRICS	102

## OUTDOOR GERVASONI 1882

### Outdoor

Brise	112
Ghost_out	114
Hashi	116
Inout	118
Kasane	130
Mediterraneo	132
Torii	136
FABRICS	138

### INFORMATION

INFORMATION	145
SHOP LIST	146

## GERVASONI 1882

サイズ：mm 単位

製品サイズはできるだけ正確を期しておりますが多少の誤差が生じる場合がございますので予めご了承ください。

W：幅 / D：奥行き / H：高さ / Φ：直径 / T：厚み / SH：座面の高さ / AH：アームの高さ

FD：ベッドフレームの奥行き / FH：ベッドフレームの高さ

- 本カタログの表示価格は全て税込価格です。
- 価格、使用は予告なく変更する場合がございます。
- WEBサイトでは最新情報をご覧ください。： [www.masterwal.jp/shop/r/r2005](http://www.masterwal.jp/shop/r/r2005)







## Allu 23 I / Chair

H × 5



W490 D580 H800 SH450

¥179,300

重量：4kg  
 素材：アルミニウム・レザー  
 備考：スタッキング可



## Allu 24 I / Chair

H × 5



W550 D580 H800 SH450 AH610

¥195,800

重量：4kg  
 素材：アルミニウム・レザー  
 備考：スタッキング可



## Allu 223 I / Chair

H × 5



W490 D580 H800 SH450

¥189,200

重量：4kg  
 素材：アルミニウム・レザー  
 備考：スタッキング可



## Allu 224 I / Chair

H × 5



W550 D580 H800 SH450 AH610

¥205,700

重量：4kg  
 素材：アルミニウム・レザー  
 備考：スタッキング可



## Allu / Material

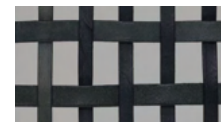

レザー / Parchment Grey

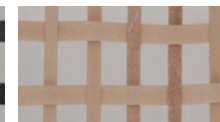

レザー / Parchment Natural





## Bell 95 / Pendant lamp



### Φ630 H630

重量：6kg

素材：ラタン

電球：別売 / E26 白熱ボール球（100W・LED可）

設置：引掛けシーリング（コード長：1.5m）

備考：天然素材を使用しているため色目に個体差あり



Natural melange

¥205,700

その他カラー

¥245,300

## Bell / Materials



ラタン / Natural melange



ラタン / Black



ラタン / Blueberry



ラタン / Date



ラタン / Grey

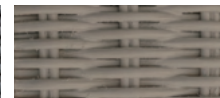

ラタン / Ginger

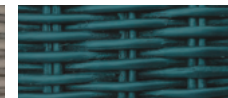

ラタン / Blue Ocean



ラタン / Dove-grey

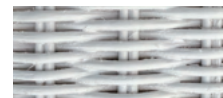

ラタン / White

# Bell





## Bolla 10 / Coffee table



### Φ600 H400

重量：8kg

素材：ラタン

ナチュラル、グレー、ホワイト

備考：天然素材を使用しているため色目に個体差あり



Natural melange

¥160,600

その他カラー

¥192,500

## Bolla 15 / Coffee table



### Φ950 H300

重量：14kg

素材：ラタン

ナチュラル、グレー、ホワイト

備考：天然素材を使用しているため色目に個体差あり

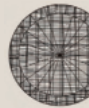

Natural melange

¥260,700

その他カラー

¥312,400

## Bell / Materials



ラタン / Natural melange



ラタン / Black



ラタン / Blueberry



ラタン / Date



ラタン / Grey

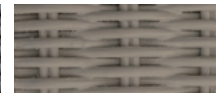

ラタン / Ginger



ラタン / Blue Ocean



ラタン / Dove-grey



ラタン / White





## Brass 43 / Table



### φ500 H600

重量：19kg  
天板：真鍮orアルミニウム  
支柱：ビーチ材  
ベース：鉄



天板：真鍮

¥232,100

天板：アルミニウム

¥250,800

## Brass 44 / Table



### φ700 H600

重量：20kg  
天板：真鍮orアルミニウム  
支柱：ビーチ材  
ベース：鉄



天板：真鍮

¥312,400

天板：アルミニウム

¥283,800

## Brass 145 / Table



### φ500 H740

重量：19kg  
天板：真鍮orアルミニウム  
支柱：ビーチ材  
ベース：鉄



天板：真鍮

¥245,300

天板：アルミニウム

¥262,900

## Brass 146 / Table



### φ700 H740

重量：20kg  
天板：真鍮orアルミニウム  
支柱：ビーチ材  
ベース：鉄



天板：真鍮

¥325,600

天板：アルミニウム

¥295,900

## Brass 43,44,145,146 / Material



天板：真鍮

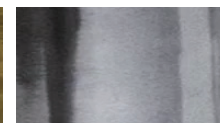

天板：アルミニウム



Brass 95 / Pendant lamp



W800 D700 H180

¥191,400

重量：3kg  
素材：真鍮  
電球：別売 / E26ハーフミラーボール球 (60W・LED可)  
設置：引掛けシーリング (コード長：1.5m)  
※耳付き埋め込み引掛シーリングボディにのみ対応  
備考：色目や形状に個体差あり



Brass 96 / Pendant lamp



W1200 D650 H420

¥297,000

重量：6kg  
素材：真鍮  
電球：別売 / E26ハーフミラーボール球 (60W・LED可)  
設置：引掛けシーリング (コード長：1.5m)  
※耳付き埋め込み引掛シーリングボディにのみ対応  
備考：色目や形状に個体差あり



Brass 95,96 / Material



真鍮







# Brick

## Brick 18 / Ottoman



### Φ600 H400

重量：13kg  
 素材：ファブリック(カバーリング)  
 ウレタンフォーム



本体+カバー カバー

Cat.B	¥191,400	¥53,900
Cat.C	¥218,900	¥81,400
Cat.D	¥247,500	¥110,000
Cat.E	¥302,500	¥165,000

## Brick 19 / Ottoman



### Φ450 H500

重量：8kg  
 素材：ファブリック(カバーリング)  
 ウレタンフォーム



本体+カバー カバー

Cat.B	¥152,900	¥44,000
Cat.C	¥173,800	¥64,900
Cat.D	¥194,700	¥85,800
Cat.E	¥237,600	¥128,700

## Brick 23 / Chair



### W470 D510 H850 SH460

重量：8kg  
 素材：スチール（クロムメッキ仕上げ）  
 レザー（グレー）



¥176,000

## Brick 23 / Material



レザー



Brick 33 / Dining table



W2400 D1000 H750

重量：257kg  
天板：鉄板 ワックス塗装  
ベース：シデ無垢材 無塗装

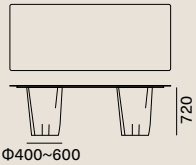

¥1,493,800

Brick 34 / Dining table



W2000 D1000 H750

重量：247kg  
天板：鉄板 ワックス塗装  
ベース：シデ無垢材 無塗装

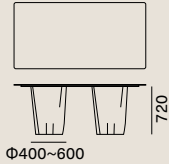

¥1,391,500

Brick 36 / Dining table



Φ1200 H750

重量：134kg  
天板：鉄板 ワックス塗装  
ベース：シデ無垢材 無塗装



¥864,600

Brick 33,34,36 / Material

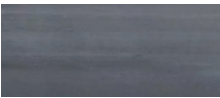

天板：鉄板



ベース：シデ無垢材

Brick Dining table, Side table 素材の特性について(ご購入の前にご確認ください)

■ダイニングテーブル天板の素材と形状

厚み 4 mm の鉄板天板はハンドメイドのため、色の濃淡や小さな傷、斑点、錆などがございます。汚れや水分、その他の液体がつくと錆が発生する可能性があります。経年変化でも同様の事象が発生する可能性があります。また、熱いものを直接のせると跡が残る可能性がありますので、マットやコースター等の使用をおすすめ致します。掃除の際などは、塗膜が剥がれてしまいますので、研磨剤等は使用しないでください。天板はシャープなデザインとなっているため、角に強く当たったり過度な荷重をかけるとケガや製品が破損する恐れがございますのでご注意ください。

■脚部の素材と形状

本製品の脚部には天然木の幹を使用しているため、形状や直径には個体差があり、お選びいただくことはできません。また、経年変化によりヒビ割れや変色が生じる場合があり、湿度の影響などでカビが発生する可能性もございます。万一カビが発生した場合は、市販の漂白剤を薄めたもので拭き取り、十分に乾燥させた後、表面をヤスリで軽く整えてください。

※上記の素材の特性による現象については修理・交換は受け付けておりません。お買い求めの際はご了承の上でご購入をお願いいたします。

Brick XS / Side table



Φ200-270 H450

重量：15kg  
素材：シデ無垢材  
仕上げ：無塗装  
備考：天然木の幹を使用しているため形状や直径に個体差があります。形状はお選びいただけません。経年変化によるヒビ割れが生じる場合があります。



¥64,900

Brick S / Side table



Φ310-350 H450

重量：20kg  
素材：シデ無垢材  
仕上げ：無塗装  
備考：天然木の幹を使用しているため形状や直径に個体差があります。形状はお選びいただけません。経年変化によるヒビ割れが生じる場合があります。



¥107,800

Brick M / Side table



Φ410-450 H450

重量：28kg  
素材：シデ無垢材  
仕上げ：無塗装  
備考：天然木の幹を使用しているため形状や直径に個体差があります。形状はお選びいただけません。経年変化によるヒビ割れが生じる場合があります。



¥154,000

Brick L / Side table



Φ510-550 H400

重量：49kg  
素材：シデ無垢材  
仕上げ：無塗装  
備考：天然木の幹を使用しているため形状や直径に個体差があります。形状はお選びいただけません。経年変化によるヒビ割れが生じる場合があります。



¥194,700

Brick XS,S,M,L / Material



シデ無垢材



Brick 96 / Mirror



**W320 H500**  
重量：6kg  
素材：ミラー  
仕上げ：ホワイトラッカー塗装  
備考：要下地施工工事



¥141,900

Brick 97 / Mirror



**W700 H530**  
重量：5kg  
素材：ミラー  
仕上げ：ホワイトラッカー塗装  
備考：要下地施工工事



¥205,700

Brick 98 / Mirror



**W750 H750**  
重量：18kg  
素材：ミラー  
仕上げ：ホワイトラッカー塗装  
備考：要下地施工工事



¥255,200

Brick 99 / Mirror



**Φ500**  
重量：9kg  
素材：ミラー  
仕上げ：ホワイトラッカー塗装  
備考：要下地施工工事



¥159,500





Brick 143 / Dining table



W2400 D1100 H740

重量：大理石244kg / ラバーストーン255kg  
天板：大理石orラバーストーン  
脚：陶器青磁or陶器白磁

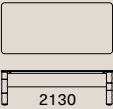

大理石+青磁器 ￥1,934,900  
大理石+白磁器 ￥2,227,500  
ラバーストーン+青磁器 ￥2,414,500  
ラバーストーン+白磁器 ￥2,707,100

Brick 144 / Dining table



W2000 D1100 H740

重量：大理石217kg / ラバーストーン227kg  
天板：大理石orラバーストーン  
脚：陶器青磁or陶器白磁

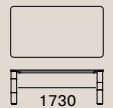

大理石+青磁器 ￥1,798,500  
大理石+白磁器 ￥2,091,100  
ラバーストーン+青磁器 ￥2,186,800  
ラバーストーン+白磁器 ￥2,479,400

Brick 143,144 / Material



天板/大理石：ホワイトカラー

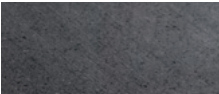

天板/ラバーストーン



脚/陶器青磁



脚/陶器白磁

Brick 242 / Side table



W420 D400 H490

重量：大理石14kg / 無垢材9.5kg  
天板：大理石or無垢材（ウォールナットorオーク）  
脚：無垢材（ウォールナットorオーク）  
仕上げ：ラッカー塗装



天板：大理石 ￥226,600  
天板：無垢材 ￥212,300

Brick 244 / Side table



W540 D530 H640

重量：大理石20kg / 無垢材12kg  
天板：大理石or無垢材（ウォールナットorオーク）  
脚：無垢材（ウォールナットorオーク）  
仕上げ：ラッカー塗装



天板：大理石 ￥264,000  
天板：無垢材 ￥245,300

Brick 307 / Rocking chair



W710 D1120 H870 SH540 AH720

重量：34kg  
素材：ファブリック(カバーリング)  
無垢材（ウォールナットorオーク）  
ラッカー塗装  
ウレタンフォーム



	本体+カバー	カバー
Cat.B	¥804,100	¥79,200
Cat.C	¥828,300	¥103,400
Cat.D	¥853,600	¥128,700
Cat.E	¥926,200	¥201,300

Brick 242,244,305,307 / Material



ウォールナット 無垢材

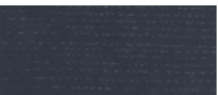

オーク無垢材 / Blueberry



オーク無垢材 / Date



オーク無垢材 / Grey



オーク無垢材 / Ginger



オーク無垢材 / Black



オーク無垢材 / Blue Ocean



オーク無垢材 / Bleached oak



オーク無垢材 / Dove-grey



オーク無垢材 / White

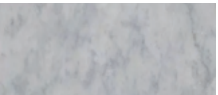

Brick 242,244  
天板：大理石 / ホワイトカラー





## Daen 33 / Table



**W2400 D1100 H740**

重量：天板セラミック148kg / 天板ガラス 148kg

天板大理石 296kg

天板：セラミックorガラスor大理石

フレーム：スチール

脚：MDFラッカー塗装

天板：セラミック ¥2,060,300

天板：ガラス ¥1,470,700

天板：大理石 ¥1,448,700

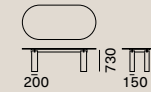

## Daen 34 / Table



**W2000 D1100 H740**

重量：天板セラミック148kg / 天板ガラス 148kg

天板大理石 296kg

天板：セラミックorガラスor大理石

フレーム：スチール

脚：MDFラッカー塗装

天板：セラミック ¥1,833,700

天板：ガラス ¥1,346,400

天板：大理石 ¥1,324,400

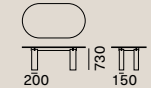

## Daen 36 / Table



**Φ1560 H740**

重量：天板セラミック148kg / 天板ガラス 148kg

天板大理石 296kg

天板：セラミックorガラスor大理石

フレーム：スチール

脚：MDFラッカー塗装

天板：セラミック ¥1,610,400

天板：ガラス ¥1,447,600

天板：大理石 ¥1,377,200

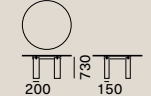

## Daen 33,34,36 / Material



天板：セラミック / Blueberry



天板：セラミック / Date

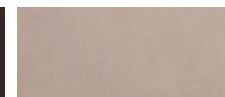

天板：セラミック / Ginger



天板：大理石 / ホワイトカラー



天板：ガラス / Blueberry



天板：ガラス / Date

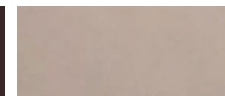

天板：ガラス / Ginger

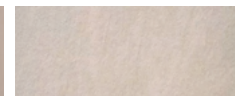

天板：大理石 / レッチェストーン



脚：MDF / Blueberry



脚：MDF / Date



脚：MDF / Ginger



Daen 69 / Side board



**W2200 D520 H780**  
重量：154kg  
本体：合板・MDFラッカー塗装  
天板：セラミックまたはガラス  
扉：エコレザー・スチール  
脚：無垢材・スチール  
備考：可動棚4枚

天板：セラミック ¥2,350,700  
天板：ガラス ¥2,207,700



Daen 72 / Book shelf



**W1010 D420 H1820**  
重量：137kg  
フレーム・棚板：無垢材・MDFラッカー塗装  
バックパネル：エコレザー  
棚下エッジ：スチール

¥940,500



Daen 85 / High board



**W1100 D520 H1500**  
重量：137kg  
本体：合板・MDFラッカー塗装  
天板：セラミックまたはガラス  
扉：エコレザー・スチール  
脚：無垢材・スチール  
備考：可動棚2枚

天板：セラミック ¥2,256,100  
天板：ガラス ¥2,186,800

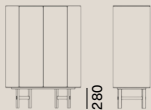

Daen 69,72,85 / Material



扉・バックパネル：  
エコレザー / Arena



天板：セラミック / Blueberry



扉・バックパネル：  
エコレザー / Azul



天板：セラミック / Date



扉・バックパネル：  
エコレザー / Moreno

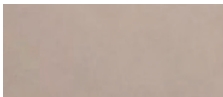

天板：セラミック / Ginger

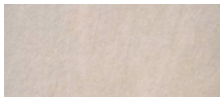

天板：大理石 / レッチェストーン



天板：ガラス / Blueberry



天板：ガラス / Date

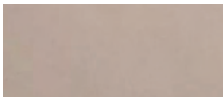

天板：ガラス / Ginger

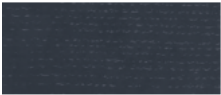

フレーム：オーク無垢材 / Blueberry



フレーム：オーク無垢材 / Date



フレーム：オーク無垢材 / Ginger



※H 表記はフレームの高さです。背クッションのサイズは含まれません。※表示価格は全て税込み価格です。





## Ghost 01 / Arm chair



**W900 D1050 H750 SH420 AH680**

重量：31kg  
 素材：ファブリック（カバーリング）  
 木枠・エラストックベルト  
 ウレタンフォーム  
 ダクロン・ダウン  
 付属品：クッション50cm角×2個



	本体+カバー	カバー
Cat.B	¥480,700	¥221,100
Cat.C	¥590,700	¥331,100
Cat.D	¥699,600	¥440,000
Cat.E	¥916,300	¥656,700

## Ghost 04 / Arm chair



**W750 D750 H900 SH400 AH570**

重量：27kg  
 素材：ファブリック（カバーリング）  
 木枠・エラストックベルト  
 ウレタンフォーム  
 ダクロン・ダウン  
 付属品：クッション50cm角×1個



	本体+カバー	カバー
Cat.B	¥374,000	¥145,200
Cat.C	¥438,900	¥210,100
Cat.D	¥503,800	¥275,000
Cat.E	¥636,900	¥408,100

## Ghost 05 / Arm chair



**W650 D700 H700 SH400 AH570**

重量：22kg  
 素材：ファブリック（カバーリング）  
 木枠・エラストックベルト  
 ウレタンフォーム  
 ダクロン・ダウン  
 付属品：クッション50cm角×1個



	本体+カバー	カバー
Cat.B	¥338,800	¥136,400
Cat.C	¥398,200	¥195,800
Cat.D	¥457,600	¥255,200
Cat.E	¥579,700	¥377,300

## Ghost 06 / Modular sofa



**W750 D850 H850 SH420**

重量：23kg  
 素材：ファブリック（カバーリング）  
 木枠・エラストックベルト  
 ウレタンフォーム  
 ダクロン・ダウン  
 付属品：クッション60cm角×1個



	本体+カバー	カバー
Cat.B	¥348,700	¥166,100
Cat.C	¥427,900	¥245,300
Cat.D	¥509,300	¥326,700
Cat.E	¥668,800	¥486,200

## Ghost 06P / Ottoman



**W750 D850 H420**

重量：18kg  
 素材：ファブリック（カバーリング）  
 木枠・エラストックベルト  
 ウレタンフォーム  
 ダクロン・ダウン

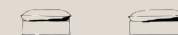

	本体+カバー	カバー
Cat.B	¥237,600	¥90,200
Cat.C	¥284,900	¥137,500
Cat.D	¥332,200	¥184,800
Cat.E	¥427,900	¥280,500

※H表記はフレームの高さです。背クッションのサイズは含まれません。※表示価格は全て税込み価格です。



Ghost 07 / Modular sofa



W850 D850 H850 SH420

重量：30kg  
素材：ファブリック（カバーリング）  
木枠・エラストックベルト  
ウレタンフォーム  
ダクロン・ダウン  
付属品：クッション60cm角×2個



	本体+カバー	カバー
Cat.B	¥444,400	¥220,000
Cat.C	¥554,400	¥330,000
Cat.D	¥663,300	¥438,900
Cat.E	¥880,000	¥655,600

Ghost 08 / Ottoman



W900 D900 H400

重量：9kg  
素材：ファブリック（カバーリング）  
ポリスチレン



	本体+カバー	カバー
Cat.B	¥140,800	¥67,100
Cat.C	¥174,900	¥101,200
Cat.D	¥209,000	¥135,300
Cat.E	¥278,300	¥204,600

C.Ghost 08 / Back seat cushion



W800 D1200 H300

重量：5kg  
素材：ファブリック（カバーリング）  
ポリスチレン



	本体+カバー	カバー
Cat.B	¥114,400	¥57,200
Cat.C	¥144,100	¥86,900
Cat.D	¥172,700	¥115,500
Cat.E	¥229,900	¥172,700

Ghost 09 / Arm chair



W1100 D850 H800 SH420 AH680

重量：38kg  
素材：ファブリック（カバーリング）  
木枠・エラストックベルト  
ウレタンフォーム  
ダクロン・ダウン  
付属品：クッション60cm角×2個



	本体+カバー	カバー
Cat.B	¥500,500	¥194,700
Cat.C	¥586,300	¥280,500
Cat.D	¥674,300	¥368,500
Cat.E	¥853,600	¥547,800

Ghost 10 / Sofa



W1800 D850 H800 SH420 AH680

重量：56kg  
素材：ファブリック（カバーリング）  
木枠・エラストックベルト・ウレタンフォーム  
ダクロン・ダウン  
付属品：クッション60cm角×3個、50cm角×2個

	本体+カバー	カバー
Cat.B	¥884,400	¥305,800
Cat.C	¥1,023,000	¥444,400
Cat.D	¥1,162,700	¥584,100
Cat.E	¥1,452,000	¥873,400

Ghost 10G / Sofa



W2000 D850 H800 SH420 AH680

重量：64kg  
素材：ファブリック（カバーリング）  
木枠・エラストックベルト・ウレタンフォーム  
ダクロン・ダウン  
付属品：クッション50cm角×2個 60cm角×3個

	本体+カバー	カバー
Cat.B	¥980,100	¥319,000
Cat.C	¥1,125,300	¥464,200
Cat.D	¥1,269,400	¥608,300
Cat.E	¥1,576,300	¥915,200

Ghost 12 / Sofa



W2200 D850 H800 SH420 AH680

重量：71kg  
素材：ファブリック（カバーリング）  
木枠・エラストックベルト・ウレタンフォーム  
ダクロン・ダウン  
付属品：クッション  
60cm角×4個、50cm角×2個

	本体+カバー	カバー
Cat.B	¥990,000	¥355,300
Cat.C	¥1,153,900	¥519,200
Cat.D	¥1,316,700	¥682,000
Cat.E	¥1,655,500	¥1,020,800

Ghost 14 / Sofa



W2600 D850 H800 SH420 AH680

重量：75kg  
素材：ファブリック（カバーリング）  
木枠・エラストックベルト・ウレタンフォーム  
ダクロン・ダウン  
付属品：クッション50cm角×3個 60cm角×4個

	本体+カバー	カバー
Cat.B	¥1,210,000	¥411,400
Cat.C	¥1,403,600	¥605,000
Cat.D	¥1,597,200	¥798,600
Cat.E	¥2,000,900	¥1,202,300

Ghost / Drawing



Ghost 10

Ghost 10G

Ghost 12

Ghost 14

※H表記はフレームの高さです。背クッションのサイズは含まれません。※表示価格は全て税込み価格です。



Ghost 16 / Sofa



W2200 D1300 H700 SH420	本体+カバー	カバー
重量：90kg	Cat.B ￥1,626,900	￥673,200
素材：ファブリック（カバーリング）	Cat.C ￥1,926,100	￥972,400
木枠・エラストックベルト・ウレタンフォーム	Cat.D ￥2,297,900	￥1,344,200
ダクロン・ダウン	Cat.E ￥2,974,400	￥2,020,700
付属品：クッション50cm角×4個 60cm角×4個		
80cm角×3個 120cm*30cm×2個		

Ghost 18 / Sofa



W1600 D900 H1100 SH400	本体+カバー	カバー
重量：60kg	Cat.B ￥969,100	￥431,200
素材：ファブリック（カバーリング）	Cat.C ￥1,188,000	￥650,100
木枠・エラストックベルト・ウレタンフォーム	Cat.D ￥1,405,800	￥867,900
ダクロン・ダウン	Cat.E ￥1,843,600	￥1,305,700
付属品：クッション50cm角×3個 60cm角×2個		

Ghost / Drawing



Ghost 16

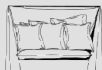

Ghost 18

Ghost 23 / Dining chair



W440 D440 H840 SH480	本体+カバー	カバー
重量：9kg	Cat.B ￥150,700	￥61,600
素材：ファブリック（カバーリング）	Cat.C ￥182,600	￥93,500
木枠・エラストックベルト	Cat.D ￥213,400	￥124,300
ウレタンフォーム	Cat.E ￥277,200	￥188,100
※張地3Dは対象外		



Ghost 25 / Dining arm chair



W570 D560 H810 SH460 AH650	本体+カバー	カバー
重量：15kg	Cat.B ￥212,300	￥72,600
素材：ファブリック（カバーリング）	Cat.C ￥244,200	￥104,500
木枠・エラストックベルト	Cat.D ￥278,300	￥138,600
ウレタンフォーム	Cat.E ￥348,700	￥209,000
※張地3Dは対象外		



Ghost 30 L-R / Modular sofa



W2000 D850 H740 SH420 L-R	本体+カバー	カバー
重量：63kg	Cat.B ￥869,000	￥233,200
素材：ファブリック（カバーリング）	Cat.C ￥982,300	￥346,500
木枠・エラストックベルト・ウレタンフォーム	Cat.D ￥1,094,500	￥458,700
ダクロン・ダウン	Cat.E ￥1,337,600	￥701,800
付属品：クッション50cm角×2個 60cm角×1個		

Ghost 31 L-R / Modular sofa



W1800 D850 H740 SH420 L-R	本体+カバー	カバー
重量：71kg	Cat.B ￥833,800	￥287,100
素材：ファブリック（カバーリング）	Cat.C ￥969,100	￥422,400
木枠・エラストックベルト・ウレタンフォーム	Cat.D ￥1,104,400	￥557,700
ダクロン・ダウン	Cat.E ￥1,384,900	￥838,200
付属品：クッション50cm角×2個 60cm角×3個		

Ghost 32 L-R / Modular sofa



W2200 D850 H740 SH420 L-R	本体+カバー	カバー
重量：73kg	Cat.B ￥1,003,200	￥330,000
素材：ファブリック（カバーリング）	Cat.C ￥1,158,300	￥485,100
木枠・エラストックベルト・ウレタンフォーム	Cat.D ￥1,312,300	￥639,100
ダクロン・ダウン	Cat.E ￥1,636,800	￥963,600
付属品：クッション50cm角×2個 60cm角×4個		

Ghost 33 / Modular sofa



W1140 D900 H740 SH420	本体+カバー	カバー
重量：39kg	Cat.B ￥544,500	￥116,600
素材：ファブリック（カバーリング）	Cat.C ￥627,000	￥199,100
木枠・エラストックベルト・ウレタンフォーム	Cat.D ￥709,500	￥281,600
ダクロン・ダウン	Cat.E ￥859,100	￥431,200
付属品：クッション50cm角×1個 60cm角×2個		

Ghost / Drawing



Ghost 30



Ghost 31



Ghost 32



Ghost 33





Ghost 34 / Modular sofa



W1610 D940 H740 SH420	本体+カバー	カバー
重量：55kg	Cat.B ￥660,000	￥155,100
素材：ファブリック（カバーリング）	Cat.C ￥771,100	￥266,200
木枠・エラストックベルト・ウレタンフォーム	Cat.D ￥881,100	￥376,200
ダクロン・ダウン	Cat.E ￥1,079,100	￥574,200
付属品：クッション50cm角×2個 60cm角×3個		

Ghost 35 L-R / Modular sofa



W1570 D940 H740 SH420 L-R	本体+カバー	カバー
重量：57kg	Cat.B ￥697,400	￥166,100
素材：ファブリック（カバーリング）	Cat.C ￥815,100	￥283,800
木枠・エラストックベルト・ウレタンフォーム	Cat.D ￥932,800	￥401,500
ダクロン・ダウン	Cat.E ￥1,144,000	￥612,700
付属品：クッション50cm角×2個 60cm角×3個		

Ghost / Drawing

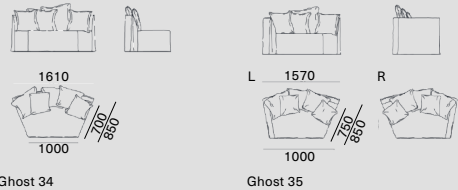

Ghost 34

Ghost 35

Ghost 36 P / Ottoman



W850 D850 H420	本体+カバー	カバー
重量：25kg	Cat.B ￥238,700	￥60,500
素材：ファブリック（カバーリング）	Cat.C ￥268,400	￥90,200
木枠・エラストックベルト	Cat.D ￥298,100	￥119,900
ウレタンフォーム	Cat.E ￥363,000	￥184,800

Ghost 37 / Modular sofa



W850 D850 H740 SH420	本体+カバー	カバー
重量：34kg	Cat.B ￥446,600	￥161,700
素材：ファブリック（カバーリング）	Cat.C ￥520,300	￥235,400
木枠・エラストックベルト・ウレタンフォーム	Cat.D ￥594,000	￥309,100
ダクロン・ダウン	Cat.E ￥745,800	￥460,900
付属品：クッション60cm角×2個		

Ghost 38 / Modular sofa



W1650 D850 H740 SH420	本体+カバー	カバー
重量：67kg	Cat.B ￥682,000	￥166,100
素材：ファブリック（カバーリング）	Cat.C ￥799,700	￥283,800
木枠・エラストックベルト・ウレタンフォーム	Cat.D ￥917,400	￥401,500
ダクロン・ダウン	Cat.E ￥1,129,700	￥613,800
付属品：クッション50cm角×2個、60cm角×3個		

Ghost / Drawing

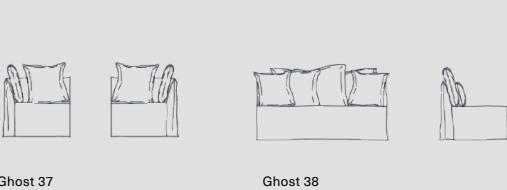

Ghost 37

Ghost 38



Ghost 110 / Sofa



W1800 D1000 H800 SH420 AH680	本体+カバー	カバー
重量：60kg	Cat.B ￥1,097,800	￥408,100
素材：ファブリック（カバーリング）	Cat.C ￥1,305,700	￥616,000
木枠・エラストックベルト・ウレタンフォーム	Cat.D ￥1,512,500	￥822,800
ダクロン・ダウン	Cat.E ￥1,934,900	￥1,245,200
付属品：クッション60cm角×2個 80cm角×3個		

Ghost 112 / Sofa



W2200 D1000 H800 SH420 AH680	本体+カバー	カバー
重量：76kg	Cat.B ￥1,218,800	￥460,900
素材：ファブリック（カバーリング）	Cat.C ￥1,447,600	￥689,700
木枠・エラストックベルト・ウレタンフォーム	Cat.D ￥1,676,400	￥918,500
ダクロン・ダウン	Cat.E ￥2,143,900	￥1,386,000
付属品：クッション50cm角×2個 60cm角×2個 80cm角×3個		

Ghost 114 / Sofa



W2600 D1000 H800 SH420 AH680	本体+カバー	カバー
重量：81kg	Cat.B ￥1,497,100	￥557,700
素材：ファブリック（カバーリング）	Cat.C ￥1,778,700	￥839,300
木枠・エラストックベルト・ウレタンフォーム	Cat.D ￥2,060,300	￥1,120,900
ダクロン・ダウン	Cat.E ￥2,634,500	￥1,695,100
付属品：クッション50cm角×2個 60cm角×3個 80cm角×4個		

Ghost / Drawing



Ghost 110

Ghost 112

Ghost 114

Ghost 123 / Chair



W440 D440 H840 SH480	本体+カバー	カバー
重量：9kg	Cat.B ￥170,500	￥81,400
素材：ファブリック（カバーリング）	Cat.C ￥200,200	￥111,100
ウレタンフォーム	Cat.D ￥229,900	￥140,800
	Cat.E ￥283,800	￥194,700



Ghost 125 / Arm chair



W570 D560 H810 SH460 AH650	本体+カバー	カバー
重量：15kg	Cat.B ￥223,300	￥79,200
素材：ファブリック（カバーリング）	Cat.C ￥257,400	￥113,300
ウレタンフォーム	Cat.D ￥294,800	￥150,700
	Cat.E ￥341,000	￥196,900



C.Ghost XS / Cushion



W500 H500	本体+カバー	カバー
素材：ファブリック（カバーリング）	Cat.B ￥31,900	￥23,100
ダクロン・ダウン	Cat.C ￥41,800	￥33,000
	Cat.D ￥50,600	￥41,800
	Cat.E ￥70,400	￥61,600

C.Ghost PI / Cushion



W600 H600	本体+カバー	カバー
素材：ファブリック（カバーリング）	Cat.B ￥38,500	￥26,400
ダクロン・ダウン	Cat.C ￥49,500	￥37,400
	Cat.D ￥60,500	￥48,400
	Cat.E ￥82,500	￥70,400

C.Ghost GR / Cushion



W800 H800	本体+カバー	カバー
素材：ファブリック（カバーリング）	Cat.B ￥69,300	￥53,900
ダクロン・ダウン	Cat.C ￥99,000	￥83,600
	Cat.D ￥129,800	￥114,400
	Cat.E ￥185,900	￥170,500



GHOST 80 S / Bed



	本体+カバー	カバー
重量：79 kg	Cat.B ¥805,200	¥133,100
素材：ファブリック（カバーリング）	Cat.C ¥877,800	¥205,700
木枠・ウレタンフォーム・スラット（ウッズpring）	Cat.D ¥951,500	¥279,400
付属品：スラット	Cat.E ¥1,112,100	¥440,000
※クッション別売		
※マットレス別売り(推奨サイズW900 D2000)		

GHOST 80 D / Bed



	本体+カバー	カバー
重量：91 kg	Cat.B ¥947,100	¥129,800
素材：ファブリック（カバーリング）	Cat.C ¥1,028,500	¥202,400
木枠・ウレタンフォーム・スラット（ウッズpring）	Cat.D ¥1,108,800	¥275,000
付属品：スラット	Cat.E ¥1,287,000	¥434,500
※クッション別売		
※マットレス別売り(推奨サイズW1200 D2000)		

GHOST 80 F / Bed



	本体+カバー	カバー
重量：100 kg	Cat.B ¥1,019,700	¥157,300
素材：ファブリック（カバーリング）	Cat.C ¥1,108,800	¥246,400
木枠・ウレタンフォーム・スラット（ウッズpring）	Cat.D ¥1,196,800	¥334,400
付属品：スラット	Cat.E ¥1,390,400	¥528,000
※クッション別売		
※マットレス別売り(推奨サイズW1400 D2000)		

GHOST 80 E / Bed



	本体+カバー	カバー
重量：108 kg	Cat.B ¥1,072,500	¥166,100
素材：ファブリック（カバーリング）	Cat.C ¥1,167,100	¥260,700
木枠・ウレタンフォーム・スラット（ウッズpring）	Cat.D ¥1,261,700	¥355,300
付属品：スラット	Cat.E ¥1,469,600	¥563,200
※クッション別売		
※マットレス別売り(推奨サイズW1600 D2000)		

GHOST 80 G / Bed



	本体+カバー	カバー
重量：117kg	Cat.B ¥1,142,900	¥180,400
素材：ファブリック（カバーリング）	Cat.C ¥1,244,100	¥281,600
木枠・ウレタンフォーム・スラット（ウッズpring）	Cat.D ¥1,346,400	¥383,900
付属品：スラット	Cat.E ¥1,568,600	¥606,100
※クッション別売		
※マットレス別売り(推奨サイズW1800 D2000)		

GHOST 80 S,D,F,E,G / Drawing



GHOST 80 S, D, F, E, G



GHOST 80 / Mattress : RANICA MATTRESS REGULAR



GHOST 80S用	W900 D2000 H230	本体
GHOST 80D用	W1200 D2000 H230	GHOST 80S用 ¥143,000
GHOST 80F用	W1400 D2000 H230	GHOST 80D用 ¥159,500
GHOST 80E用	W1600 D2000 H230	GHOST 80F用 ¥176,000
GHOST 80G用	W1800 D2000 H230	GHOST 80E用 ¥225,500
素材：抗菌不織布・ウレタン・ポケットコイル 交互配列 6インチ		GHOST 80G用 ¥335,500
※キルティング		

GHOST 80 / Mattress : RANICA MATTRESS TIGHT TOP



GHOST 80S用	W900 D2000 H290	本体
GHOST 80D用	W1200 D2000 H290	GHOST 80S用 ¥176,000
GHOST 80F用	W1400 D2000 H290	GHOST 80D用 ¥192,500
GHOST 80E用	W1600 D2000 H290	GHOST 80F用 ¥209,000
GHOST 80G用	W1800 D2000 H290	GHOST 80E用 ¥258,500
素材：抗菌不織布・ウレタン・ポケットコイル 交互配列 6インチ		GHOST 80G用 ¥368,500
※ジャンプキルト		

GHOST 80 / Mattress : RANICA MATTRESS BOX TOP



GHOST 80S用	W900 D2000 H350	本体
GHOST 80D用	W1200 D2000 H350	GHOST 80S用 ¥220,000
GHOST 80F用	W1400 D2000 H350	GHOST 80D用 ¥236,500
GHOST 80E用	W1600 D2000 H350	GHOST 80F用 ¥253,000
GHOST 80G用	W1800 D2000 H350	GHOST 80E用 ¥302,500
素材：抗菌綿・抗菌不織布・ウレタン・ポケットコイル 交互配列 6.7インチ		GHOST 80G用 ¥412,500
※ジャンプキルト		





# Gray

## Gray 01 / Arm chair



### W1020 D950 H900 SH380 AH550

重量：35kg  
 素材：ファブリック(カバーリング)  
 無垢材（ウォールナットorオーク）  
 ラッカー塗装  
 ウレタンフォーム・ダクロン・ダウン  
 付属品：クッション65\*50cm×1個・50\*115cm×2個

本体+カバー カバー

Cat.B	¥786,500	¥126,500
Cat.C	¥851,400	¥191,400
Cat.D	¥916,300	¥256,300
Cat.E	¥1,068,100	¥408,100

## Gray 03 / Sofa



### W2100 D950 H900 SH380 AH550

重量：63kg  
 素材：ファブリック(カバーリング)  
 無垢材（ウォールナットorオーク）  
 ラッカー塗装  
 ウレタンフォーム・ダクロン・ダウン  
 付属品：クッション65\*50cm×2個・50\*115cm×5個

本体+カバー カバー

Cat.B	¥1,526,800	¥270,600
Cat.C	¥1,664,300	¥408,100
Cat.D	¥1,800,700	¥544,500
Cat.E	¥2,119,700	¥863,500

## Gray 04 L-R / Sofa



### W1620 D920 H700 SH410 L-R

重量：34kg  
 素材：ファブリック(カバーリング)  
 無垢材（ウォールナットorオーク）  
 ラッカー塗装  
 ウレタンフォーム・ダクロン・ダウン  
 付属品：クッション50cm角×1個・60cm角×1個・70cm角×1個

本体+カバー カバー

Cat.B	¥1,181,400	¥147,400
Cat.C	¥1,251,800	¥217,800
Cat.D	¥1,322,200	¥288,200
Cat.E	¥1,503,700	¥469,700

## Gray 05 / Sofa



### W1490 D920 H700 SH410

重量：39kg  
 素材：ファブリック(カバーリング)  
 無垢材（ウォールナットorオーク）  
 ラッカー塗装  
 ウレタンフォーム・ダクロン・ダウン  
 付属品：クッション50cm角×2個・60cm角×2個・70cm角×1個

本体+カバー カバー

Cat.B	¥1,113,200	¥168,300
Cat.C	¥1,189,100	¥244,200
Cat.D	¥1,265,000	¥320,100
Cat.E	¥1,452,000	¥507,100

## Gray / Drawing

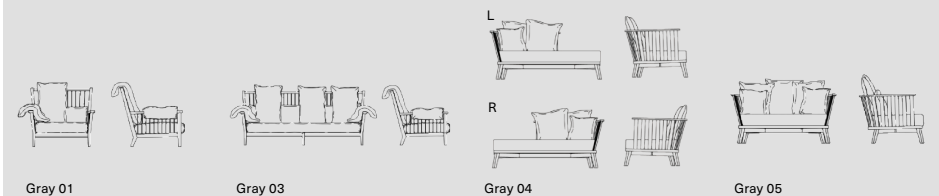

Gray 01

Gray 03

Gray 04

Gray 05

※H表記はフレームの高さです。背クッションのサイズは含まれません。※表示価格は全て税込み価格です。



## Gray 07 / Arm chair



## W950 D740 H600 SH390

重量：22kg

素材：ファブリック(カバーリング)  
無垢材（ウォールナットorオーク）

ラッカー塗装

ウレタンフォーム・ダクロン・ダウン

付属品：クッション50cm角×1個・65\*50cm×2個



本体+カバー カバー

Cat.B ¥643,500 ¥101,200

Cat.C ¥689,700 ¥147,400

Cat.D ¥734,800 ¥192,500

Cat.E ¥848,100 ¥305,800

## Gray 08 / Arm chair



## W840 D610 H710 SH410

重量：21kg

素材：ファブリック(カバーリング)  
無垢材（ウォールナットorオーク）

ラッカー塗装

木枠・ウレタンフォーム



本体+カバー カバー

Cat.B ¥405,900 ¥71,500

Cat.C ¥436,700 ¥102,300

Cat.D ¥468,600 ¥134,200

Cat.E ¥542,300 ¥207,900

## Gray 09 / Rocking chair



## W760 D1060 H1100 SH380 AH570

重量：29kg

素材：ファブリック(カバーリング)  
無垢材（ウォールナットorオーク）

ラッカー塗装

ウレタンフォーム・ダクロン・ダウン

付属品：クッション65\*50cm×1個・65\*80cm×1個



本体+カバー カバー

Cat.B ¥816,200 ¥84,700

Cat.C ¥856,900 ¥125,400

Cat.D ¥896,500 ¥165,000

Cat.E ¥1,006,500 ¥275,000

## Gray 15 / Bench



## W1400 D400 H370

重量：17.5kg

素材：ファブリック(カバーリング)  
無垢材（ウォールナットorオーク）

ラッカー塗装

ウレタンフォーム

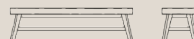

本体+カバー カバー

Cat.B ¥294,800 ¥35,200

Cat.C ¥314,600 ¥55,000

Cat.D ¥333,300 ¥73,700

Cat.E ¥381,700 ¥122,100

## Gray 21 / Dining chair



## W490 D500 H1010 SH450

重量：9.5kg

素材：無垢材（ウォールナットorオーク）  
ラッカー塗装

¥206,800

## Gray 21 / Option

シートクッション：ファブリック(カバーリング)  
ウレタンフォーム

チェア+クッション カバーのみ

Cat.B ¥231,000 ¥14,300

Cat.C ¥237,600 ¥20,900

Cat.D ¥243,100 ¥26,400

Cat.E ¥264,000 ¥47,300

## Gray 23 / Dining chair



## W490 D470 H800 SH450

重量：9.5kg

素材：無垢材（ウォールナットorオーク）  
ラッカー塗装

¥190,300

## Gray 23 / Option

シートクッション：ファブリック(カバーリング)  
ウレタンフォーム

チェア+クッション カバーのみ

Cat.B ¥213,400 ¥14,300

Cat.C ¥220,000 ¥20,900

Cat.D ¥225,500 ¥26,400

Cat.E ¥246,400 ¥47,300



Gray 24 / Dining chair



W650 D540 H720 SH450

¥250,800

重量：12.5kg  
素材：無垢材（ウォールナットorオーク）  
ラッカー塗装



Gray 24 / Option



シートクッション：ファブリック(カバーリング)  
ウレタンフォーム

チェア+クッション カバーのみ

Cat.B	¥280,500	¥18,700
Cat.C	¥288,200	¥26,400
Cat.D	¥294,800	¥33,000
Cat.E	¥320,100	¥58,300

Gray 26 / Dining chair



W640 D540 H700 SH470

重量：10kg  
素材：ファブリック（カバーリング）  
木枠・ウレタンフォーム  
無垢材（ウォールナットorオーク）  
ラッカー塗装

本体+カバー カバー

Cat.B	¥229,900	¥47,300
Cat.C	¥245,300	¥62,700
Cat.D	¥262,900	¥80,300
Cat.E	¥303,600	¥121,000



Gray 27 / Dining chair



W640 D540 H700 SH470

重量：10kg  
素材：ファブリック（張込み）  
木枠・ウレタンフォーム  
無垢材（ウォールナットorオーク）  
ラッカー塗装

本体（張込み）

Cat.B	¥229,900
Cat.C	¥245,300
Cat.D	¥262,900
Cat.E	¥303,600



Gray 29 / Rocking chair



W700 D700 H890 SH400 AH620

¥310,200

重量：13kg  
素材：無垢材（ウォールナットorオーク）  
ラッカー塗装



Gray 29 / Option



シートクッション：ファブリック(カバーリング)  
ウレタンフォーム

チェア+クッション カバーのみ

Cat.B	¥337,700	¥17,600
Cat.C	¥344,300	¥24,200
Cat.D	¥349,800	¥29,700
Cat.E	¥360,800	¥40,700

Gray / Materials

※「Gray06 Arm chair」はWALNUT対象外



ウォールナット 無垢材



オーク 無垢材：Blueberry



オーク 無垢材：Date



オーク 無垢材：Grey



オーク 無垢材：Ginger

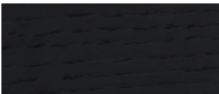

オーク 無垢材：Black



オーク 無垢材：Blue Ocean



オーク 無垢材：Bleached oak



オーク 無垢材：Dove-grey



オーク 無垢材：White



C. Gray S / Cushion



W500 H500

素材：ファブリック(カバーリング)  
ダクロン・ダウン

	本体+カバー	カバー
Cat.B	¥29,700	¥20,900
Cat.C	¥38,500	¥29,700
Cat.D	¥47,300	¥38,500
Cat.E	¥63,800	¥55,000

C. Gray M / Cushion



W600 H600

素材：ファブリック(カバーリング)  
ダクロン・ダウン

	本体+カバー	カバー
Cat.B	¥38,500	¥26,400
Cat.C	¥49,500	¥37,400
Cat.D	¥60,500	¥48,400
Cat.E	¥82,500	¥70,400

C. Gray L / Cushion



W700 H700

素材：ファブリック(カバーリング)  
ダクロン・ダウン

	本体+カバー	カバー
Cat.B	¥60,500	¥42,900
Cat.C	¥81,400	¥63,800
Cat.D	¥103,400	¥85,800
Cat.E	¥144,100	¥126,500

C. Gray PI / Cushion



W650 H500

素材：ファブリック(カバーリング)  
ダクロン・ダウン

	本体+カバー	カバー
Cat.B	¥35,200	¥24,200
Cat.C	¥45,100	¥34,100
Cat.D	¥56,100	¥45,100
Cat.E	¥75,900	¥64,900

C. Gray GR / Cushion



W650 H800

素材：ファブリック(カバーリング)  
ダクロン・ダウン

	本体+カバー	カバー
Cat.B	¥48,400	¥28,600
Cat.C	¥61,600	¥41,800
Cat.D	¥74,800	¥55,000
Cat.E	¥101,200	¥81,400

C. Gray XL / Cushion



W500 H1150

素材：ファブリック(カバーリング)  
ダクロン・ダウン

	本体+カバー	カバー
Cat.B	¥51,700	¥35,200
Cat.C	¥70,400	¥53,900
Cat.D	¥88,000	¥71,500
Cat.E	¥123,200	¥106,700

Gray 33 / Dining table

GERVASONI 1882 × Masterial



W2400 D1000 H746

重量：脚のみ40kg  
素材：ウォールナット無垢材  
仕上：オイルワックス仕上  
脚：アルミニウム

¥1,051,600

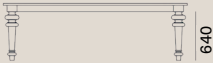

Gray 34 / Dining table

GERVASONI 1882 × Masterial



W1800 D1000 H746

重量：脚のみ38kg  
素材：ウォールナット無垢材  
仕上：オイルワックス仕上  
脚：アルミニウム

¥930,600

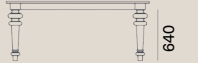

Gray 35 / Dining table

GERVASONI 1882 × Masterial



W1600 D900 H746

重量：脚のみ36kg  
素材：ウォールナット無垢材  
仕上：オイルワックス仕上  
脚：アルミニウム

¥870,100



GERVASONI 1882 × Masterial

ジェルバゾーニとマスターウォールのコラボレーションテーブル。  
Gray シリーズのテーブルをベースに、天板をマスターウォールの  
誇るウォールナット、レッグをジェルバゾーニのピアセンティーナ  
石を組み合わせることで、重厚感のあるオリジナルテーブルに。  
木材と石材、異素材の質感を楽しんで頂けます。  
イタリアのラグジュアリー感をマスターウォールで堪能ください。



## Gray 39 / Table



### Φ800 H750

重量：31kg  
天板：突板  
またはコンクリート  
支柱：無垢材（ウォールナットorオーク）  
ベース：鉄  
仕上：ラッカー塗装



天板：突板  
¥435,600  
天板：コンクリート  
¥518,100

## Gray 41 / Side table



### Φ700 H650

重量：15kg  
素材：無垢材（ウォールナットorオーク）  
仕上：ラッカー塗装



¥423,500

## Gray 42 / Side table



### Φ500 H500

重量：8kg  
素材：無垢材（ウォールナットorオーク）  
仕上：ラッカー塗装



¥200,200

## Gray 44 / Side table



### Φ500 H650

重量：8kg  
素材：無垢材（ウォールナットorオーク）  
仕上：ラッカー塗装



¥203,500

## Gray 45 / Side table



### Φ500 H650

重量：11kg  
素材：無垢材（ウォールナットorオーク）  
仕上：ラッカー塗装  
備考：引出1杯付き



¥239,800

## Gray 46 / Coffee table



### Φ1300 H350

重量：35kg  
素材：無垢材（ウォールナットorオーク）  
仕上：ラッカー塗装



¥1,012,000

## Gray 49 / Coffee table



### Φ1000 H350

重量：24kg  
素材：無垢材（ウォールナットorオーク）  
仕上：ラッカー塗装



¥743,600

## Gray 50 / Desk



### W1300 D450 H750

重量：41kg  
素材：天板/突板（ウォールナットorオーク）  
脚/無垢材（ウォールナットorオーク）  
仕上：ラッカー塗装  
備考：引出2杯付き



¥646,800

## Gray / Material

※「Gray33/34/35 Dining table」はOak対象外



ウォールナット 無垢材

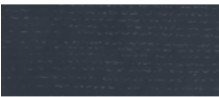

オーク 無垢材 / Blueberry



オーク 無垢材 / Date



オーク 無垢材 / Grey



オーク 無垢材 / Ginger



オーク 無垢材 / Black



オーク 無垢材 / Blue Ocean



オーク 無垢材 / Bleached oak



オーク 無垢材 / Dove-grey



オーク 無垢材 / White



Gray 39  
天板：コンクリート





### Heiko 41 / Side table



Φ400 H500

重量：19kg  
素材：高密度ポリマー・粘土層



¥267,300

### Heiko 42 / Side table



Φ600 H400

重量：23kg  
素材：高密度ポリマー・粘土層



¥308,000

### Heiko 43 / Side table



Φ900 H300

重量：51kg  
素材：高密度ポリマー・粘土層



¥347,600

### Heiko 44 / Side table



Φ1200 H230

重量：56kg  
素材：高密度ポリマー・粘土層



¥429,000

### Heiko 41,42,43,44 / Materials

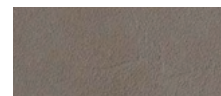

高密度ポリマー / Cassel



高密度ポリマー / Ombrà

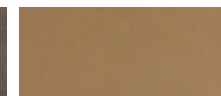

高密度ポリマー / Siena



# Kira



## Kira 43 / Side table



**W310 D310 H500**

¥105,600

重量：9kg

素材：鋳造アルミニウム



## Kira 44 / Side table



**W350 D350 H450**

¥132,000

重量：10kg

素材：鋳造アルミニウム



## Kira 46 / Side table



**W460 D460 H350**

¥165,000

重量：13kg

素材：鋳造アルミニウム



## Kira 43,44,46 / Materials

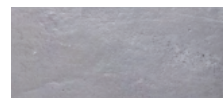

鋳造アルミニウム / Chrome

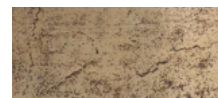

鋳造アルミニウム / Gold





## Log S / Side table



Φ180-220 H320

¥91,300

重量：9kg

素材：ブナ無垢材

仕上げ：ラッカー塗装

備考：天然木の幹を使用しているため形状や直径に  
個体差があります。形状はお選びいただけません。  
経年変化によるヒビ割れが生じることがあります。



## Log M / Side table



Φ180-220 H420

¥101,200

重量：10kg

素材：ブナ無垢材

仕上げ：ラッカー塗装

備考：天然木の幹を使用しているため形状や直径に  
個体差があります。形状はお選びいただけません。  
経年変化によるヒビ割れが生じることがあります。



## Log L / Side table



Φ280-320 H420

¥126,500

重量：22kg

素材：ブナ無垢材

仕上げ：ラッカー塗装

備考：天然木の幹を使用しているため形状や直径に  
個体差があります。形状はお選びいただけません。  
経年変化によるヒビ割れが生じることがあります。



## Log / Material



ブナ無垢材 / White



ブナ無垢材 / Black

## Log 素材の特性について(ご購入の前にご確認ください)

本製品の脚部には天然木の幹を使用しているため、形状や直径には個体差があり、お選びいただくことはできません。また、経年変化によりヒビ割れや変色が生じる場合があり、湿度の影響などでカビが発生する可能性もございます。万一カビが発生した場合は、市販の漂白剤を薄めたもので拭き取り、十分に乾燥させた後、表面をヤスリで軽く整えてください。

「LOG」は、無垢材にラッカー塗装を施した製品です。木材の乾燥状態によっては、塗装の割れや剥がれが発生することがあります。

※上記の素材の特性による現象については修理・交換は受け付けておりません。お買い求めの際はご了承の上でご購入をお願いいたします。







## Loll 01 / Arm Chair

	W950 D1020 H780 SH410 AH590	本体+カバー	カバー
重量: 35kg		Cat.B ¥633,600	¥216,700
素材: ファブリック (カバーリング)		Cat.C ¥707,300	¥290,400
木枠・ポケットコイル		Cat.D ¥779,900	¥363,000
ダウン・ダクロン		Cat.E ¥939,400	¥522,500
ウレタンフォーム			

## Loll 05 / Arm Chair

	W760 D900 H740 SH440 AH550	本体+カバー	カバー
重量: 32kg		Cat.B ¥515,900	¥171,600
素材: ファブリック (カバーリング)		Cat.C ¥574,200	¥229,900
木枠・ポケットコイル		Cat.D ¥633,600	¥289,300
ダウン・ダクロン		Cat.E ¥763,400	¥419,100
ウレタンフォーム			

## Loll 07 G / Arm Chair

	W750 D730 H730 SH410	本体+カバー	カバー
重量: 17kg		Cat.B ¥486,200	¥144,100
素材: ファブリック・木枠・ウレタンフォーム		Cat.C ¥512,600	¥170,500
備考: 回転式		Cat.D ¥539,000	¥196,900
※張地: LINUM/NATURAL/CORDUROY /TERRE DE LIN 対象外 3Dはバイピングなし		Cat.E ¥607,200	¥265,100

## Loll 08 / Ottoman

	W600 D500 H390	本体+カバー	カバー
重量: 9kg		Cat.B ¥183,700	¥79,200
素材: ファブリック・木枠・ウレタンフォーム		Cat.C ¥201,300	¥96,800
※張地: LINUM/NATURAL/CORDUROY /TERRE DE LIN 対象外		Cat.D ¥217,800	¥113,300
		Cat.E ¥255,200	¥150,700

## Loll 09 G / Arm Chair

	W900 D1000 H870 SH420 AH500	本体+カバー	カバー
重量: 43kg		Cat.B ¥665,500	¥209,000
素材: ファブリック・木枠・ウレタンフォーム		Cat.C ¥724,900	¥268,400
備考: 回転式		Cat.D ¥785,400	¥328,900
※張地: LINUM/NATURAL/CORDUROY /TERRE DE LIN 対象外		Cat.E ¥924,000	¥467,500

※H表記はフレームの高さです。背クッションのサイズは含まれません。※表示価格は全て税込み価格です。



Loll 10 / Sofa



	本体+カバー	カバー
<b>W1980 D1050 H780 SH450 AH590</b>		
重量：82kg	Cat.B ¥1,104,400	¥360,800
素材：ファブリック（カバーリング）	Cat.C ¥1,245,200	¥501,600
木枠・ポケットコイル	Cat.D ¥1,386,000	¥642,400
ダウン・ダクロン・ウレタンフォーム	Cat.E ¥1,689,600	¥946,000

Loll 12 / Sofa



	本体+カバー	カバー
<b>W2380 D1050 H780 SH450 AH590</b>		
重量：106kg	Cat.B ¥1,293,600	¥413,600
素材：ファブリック（カバーリング）	Cat.C ¥1,460,800	¥580,800
木枠・ポケットコイル	Cat.D ¥1,628,000	¥748,000
ダウン・ダクロン・ウレタンフォーム	Cat.E ¥1,987,700	¥1,107,700

Loll 14 / Sofa



	本体+カバー	カバー
<b>W2780 D1050 H780 SH450 AH590</b>		
重量：121kg	Cat.B ¥1,548,800	¥478,500
素材：ファブリック（カバーリング）	Cat.C ¥1,744,600	¥674,300
木枠・ポケットコイル	Cat.D ¥1,940,400	¥870,100
ダウン・ダクロン・ウレタンフォーム	Cat.E ¥2,361,700	¥1,291,400

Loll 16 / Sofa



	本体+カバー	カバー
<b>W2380 D1400 H720 SH450 AH590</b>		
重量：119kg	Cat.B ¥1,766,600	¥567,600
素材：ファブリック（カバーリング）	Cat.C ¥1,985,500	¥786,500
木枠・ポケットコイル	Cat.D ¥2,203,300	¥1,004,300
ダウン・ダクロン・ウレタンフォーム	Cat.E ¥2,676,300	¥1,477,300
付属品：クッション100*40cm×2個		

Loll 10,12,14,16 / Drawing

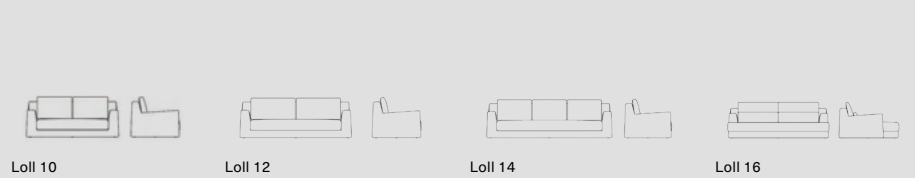

Loll 20 L-R / Modular sofa



	本体+カバー	カバー
<b>W1100 D1650 H780 SH450 AH590 L-R</b>		
重量：69kg	Cat.B ¥1,023,000	¥341,000
素材：ファブリック（カバーリング）	Cat.C ¥1,160,500	¥478,500
木枠・ポケットコイル	Cat.D ¥1,299,100	¥617,100
ダウン・ダクロン・ウレタンフォーム	Cat.E ¥1,592,800	¥910,800

Loll 21 L-R / Modular sofa



	本体+カバー	カバー
<b>W1720 D1050 H780 SH450 AH590 L-R</b>		
重量：60kg	Cat.B ¥939,400	¥308,000
素材：ファブリック（カバーリング）	Cat.C ¥1,058,200	¥426,800
木枠・ポケットコイル	Cat.D ¥1,178,100	¥546,700
ダウン・ダクロン・ウレタンフォーム	Cat.E ¥1,435,500	¥804,100

Loll 22 L-R / Modular sofa



	本体+カバー	カバー
<b>W2120 D1050 H780 SH450 AH590 L-R</b>		
重量：73kg	Cat.B ¥1,100,000	¥352,000
素材：ファブリック（カバーリング）	Cat.C ¥1,241,900	¥493,900
木枠・ポケットコイル	Cat.D ¥1,383,800	¥635,800
ダウン・ダクロン・ウレタンフォーム	Cat.E ¥1,689,600	¥941,600

Loll 23 / Modular sofa



	本体+カバー	カバー
<b>W1520 D1050 H780 SH450</b>		
重量：42kg	Cat.B ¥829,400	¥271,700
素材：ファブリック（カバーリング）	Cat.C ¥933,900	¥376,200
木枠・ポケットコイル	Cat.D ¥1,039,500	¥481,800
ダウン・ダクロン・ウレタンフォーム	Cat.E ¥1,267,200	¥709,500

Loll 20 L-R ,21 L-R ,22 L-R,23 / Drawing



※H表記はフレームの高さです。背クッションのサイズは含まれません。※表示価格は全て税込み価格です。



Loll 25AN / Modular sofa



W1400 D1050 H780 SH450

重量：40kg  
素材：ファブリック（カバーリング）  
木枠・ポケットコイル  
ダウン・ダクロン・ウレタンフォーム

	本体+カバー	カバー
Cat.B	¥941,600	¥313,500
Cat.C	¥1,069,200	¥441,100
Cat.D	¥1,195,700	¥567,600
Cat.E	¥1,466,300	¥838,200

Loll 26AN / Modular sofa



W1330 D1330 H780 SH450

重量：56kg  
素材：ファブリック（カバーリング）  
木枠・ポケットコイル  
ダウン・ダクロン・ウレタンフォーム

	本体+カバー	カバー
Cat.B	¥1,016,400	¥332,200
Cat.C	¥1,145,100	¥460,900
Cat.D	¥1,274,900	¥590,700
Cat.E	¥1,554,300	¥870,100

Loll 27AN / Modular sofa



W1050 D1050 H780 SH450

重量：38kg  
素材：ファブリック（カバーリング）  
木枠・ポケットコイル  
ダウン・ダクロン・ウレタンフォーム

	本体+カバー	カバー
Cat.B	¥884,400	¥289,300
Cat.C	¥996,600	¥401,500
Cat.D	¥1,108,800	¥513,700
Cat.E	¥1,351,900	¥756,800

Loll 28 / Ottoman



W1050 D1050 SH450

重量：30kg  
素材：ファブリック（カバーリング）  
木枠・ポケットコイル  
ダウン・ダクロン・ウレタンフォーム

	本体+カバー	カバー
Cat.B	¥556,600	¥136,400
Cat.C	¥618,200	¥198,000
Cat.D	¥680,900	¥260,700
Cat.E	¥818,400	¥398,200

Loll 25AN,26AN,27AN,28 / Drawing

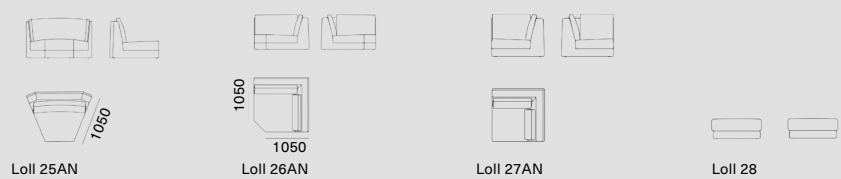

Loll 29 / Ottoman



W1400 D1400 H790 SH450

重量：62kg  
素材：ファブリック（カバーリング）  
木枠・ポケットコイル  
ダウン・ダクロン  
ウレタンフォーム



	本体+カバー	カバー
Cat.B	¥778,800	¥196,900
Cat.C	¥875,600	¥293,700
Cat.D	¥971,300	¥389,400
Cat.E	¥1,180,300	¥598,400

C. Loll XS / Cushion



W500 H500

素材：ファブリック（カバーリング）  
ダウン・ダクロン

	本体+カバー	カバー
Cat.B	¥31,900	¥23,100
Cat.C	¥41,800	¥33,000
Cat.D	¥50,600	¥41,800
Cat.E	¥70,400	¥61,600

C. Loll PI / Cushion



W600 H600

素材：ファブリック（カバーリング）  
ダウン・ダクロン

	本体+カバー	カバー
Cat.B	¥38,500	¥26,400
Cat.C	¥49,500	¥37,400
Cat.D	¥60,500	¥48,400
Cat.E	¥82,500	¥70,400

C. Loll XL / Cushion



W1000 H400

素材：ファブリック（カバーリング）  
ダウン・ダクロン

	本体+カバー	カバー
Cat.B	¥47,300	¥33,000
Cat.C	¥64,900	¥50,600
Cat.D	¥81,400	¥67,100
Cat.E	¥107,800	¥93,500



Loll 20R+22L / conf.01

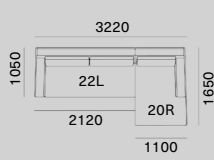

W3220 D1650 H780 SH450

本体+カバー

- Cat.B ¥2,123,000
- Cat.C ¥2,402,400
- Cat.D ¥2,682,900
- Cat.E ¥3,282,400

Loll 20R+21L / conf.02

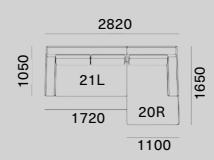

W2820 D1650 H780 SH450

本体+カバー

- Cat.B ¥1,962,400
- Cat.C ¥2,218,700
- Cat.D ¥2,477,200
- Cat.E ¥3,028,300

Loll 21L+21R / conf.03

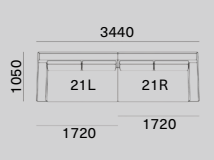

W3440 D1050 H780 SH450

本体+カバー

- Cat.B ¥1,878,800
- Cat.C ¥2,116,400
- Cat.D ¥2,356,200
- Cat.E ¥2,871,000

Loll 22L+22R / conf.04

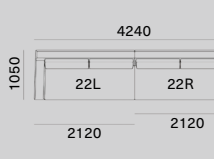

W4240 D1050 H780 SH450

本体+カバー

- Cat.B ¥2,200,000
- Cat.C ¥2,483,800
- Cat.D ¥2,767,600
- Cat.E ¥3,379,200

Loll 20L+20R / conf.05

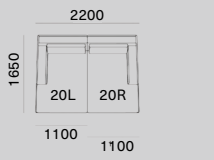

W2200 D1650 H780 SH450

本体+カバー

- Cat.B ¥2,046,000
- Cat.C ¥2,321,000
- Cat.D ¥2,598,200
- Cat.E ¥3,185,600

Loll 22L+22R+26AN / conf.06

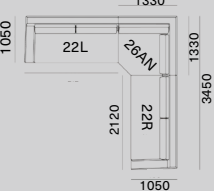

W3450 D3450 H780 SH450

本体+カバー

- Cat.B ¥3,216,400
- Cat.C ¥3,628,900
- Cat.D ¥4,042,500
- Cat.E ¥4,933,500

Loll 21L+22R+26AN / conf.07

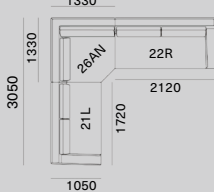

W3450 D3050 H780 SH450

本体+カバー

- Cat.B ¥3,055,800
- Cat.C ¥3,445,200
- Cat.D ¥3,836,800
- Cat.E ¥4,679,400

Loll 22L+22R+27AN / conf.08

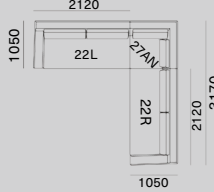

W3170 D3170 H780 SH450

本体+カバー

- Cat.B ¥3,084,400
- Cat.C ¥3,480,400
- Cat.D ¥3,876,400
- Cat.E ¥4,731,100

Loll 20R+21L+23+27AN / conf.09

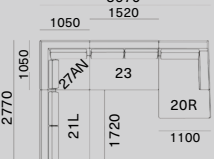

W3670 D2770 H780 SH450

本体+カバー

- Cat.B ¥3,676,200
- Cat.C ¥4,149,200
- Cat.D ¥4,625,500
- Cat.E ¥5,647,400

Loll 22L+22R+25AN / conf.10

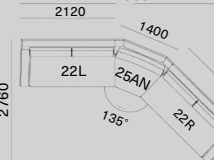

W4900 D2760 H780 SH450

本体+カバー

- Cat.B ¥3,141,600
- Cat.C ¥3,553,000
- Cat.D ¥3,963,300
- Cat.E ¥4,845,500



Loll 21L+21R+23+25AN+26AN / conf.11

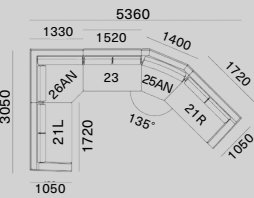

W5360 D3050 H780 SH450

本体+カバー

Cat.B ¥4,666,200

Cat.C ¥5,264,600

Cat.D ¥5,866,300

Cat.E ¥7,158,800



Loll 20R+22L / conf.01



※H 表記はフレームの高さです。背クッションのサイズは含まれません。※表示価格は全て税込み価格です。





Mae

Mae 24 / Arm chair

	<b>W630 D580 H780 SH480 AH650</b>		本体+カバー	カバー	
	重量：13kg		Cat.B	¥322,300	¥46,200
	素材：ファブリック/キルティング仕上げ（カバーリング） ウレタンフォーム		Cat.C	¥356,400	¥80,300
	脚：無垢材		Cat.D	¥390,500	¥114,400
	 		Cat.E	¥451,000	¥174,900

Mae 24 / Wood material

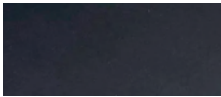
			
アッシュ無垢材 / Black	アッシュ無垢材 / Blueberry	アッシュ無垢材 / Date	アッシュ無垢材 / Dove-grey
			
アッシュ無垢材 / Ginger	アッシュ無垢材 / Grey		



Mae 33 / Dining table



**W2400 D1550 H740**  
重量：245kg  
天板：MDF/マイクロセメント仕上げ  
※防水・防汚マット仕上げ  
ベース：ポリマーフォーム

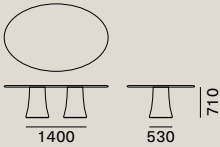

¥1,944,800

Mae 34 / Dining table



**W2000 D1200 H740**  
重量：217kg  
天板：MDF/マイクロセメント仕上げ  
※防水・防汚マット仕上げ  
ベース：ポリマーフォーム

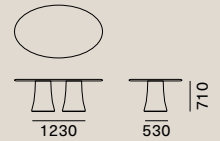

¥1,888,700

Mae 36 / Dining table



**Φ1600 H740**  
重量：137kg  
天板：MDF/マイクロセメント仕上げ  
※防水・防汚マット仕上げ  
ベース：ポリマーフォーム



¥1,180,300

Mae 39 / Dining table



**Φ1000 H740**  
重量：105kg  
天板：MDF/マイクロセメント仕上げ  
※防水・防汚マット仕上げ  
ベース：ポリマーフォーム



¥1,060,400

Mae 33,34,36,39 / Material



ポリマーフォーム / Graphite

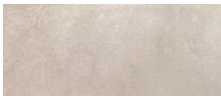

ポリマーフォーム / Ivory

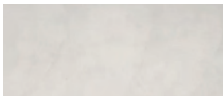

ポリマーフォーム / Cenere

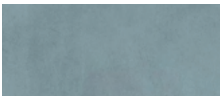

ポリマーフォーム / Ottanio

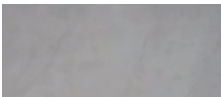

ポリマーフォーム / Ferro



※表示価格は全て税込み価格です。





## Next 14.1 / Side table

**Φ800 H330**

重量：22kg  
 素材：アルミニウム  
 備考：仕上げの風合いに個体差あり



¥403,700

## Next 14.2 / Side table

**Φ600 H630**

重量：14kg  
 素材：アルミニウム  
 備考：仕上げの風合いに個体差あり



¥264,000

## Next 14.4 / Side table

**Φ600 H500**

重量：13kg  
 素材：アルミニウム  
 備考：仕上げの風合いに個体差あり



¥233,200

## Next 14.7 / Coffee table

**W790 D400 H480**

重量：14kg  
 素材：アルミニウム  
 備考：仕上げの風合いに個体差あり

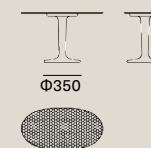

¥168,300

## Next 14.8 / Coffee table

**W1100 D450 H330**

重量：20kg  
 素材：アルミニウム  
 備考：仕上げの風合いに個体差あり

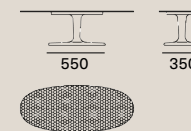

¥234,300



Next 232 / Table



Φ1400 H720

重量：198kg  
天板：大理石  
脚：コンクリート



¥1,075,800

Next 236 / Table



Φ1600 H720

重量：258kg  
天板：大理石  
脚：コンクリート



¥1,140,700

Next 232,236 / Materials

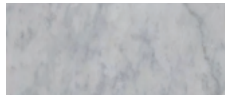

天板：大理石 / ホワイトカラー



脚：コンクリート / GFRC Matt grey







## Nuvola 05 / Arm chair



	本体+カバー	カバー
W1070 D1000 H800 SH450 AH630		
重量：50kg	Cat.B ¥676,500	¥154,000
素材：ファブリック(カバーリング)	Cat.C ¥755,700	¥233,200
木枠・ウレタンフォーム	Cat.D ¥834,900	¥312,400
ポリエステル繊維・ダウンキルティング	Cat.E ¥1,008,700	¥486,200

## Nuvola 09 / Arm chair



	本体+カバー	カバー
W1450 D1100 H850 SH480 AH700		
重量：65kg	Cat.B ¥1,034,000	¥215,600
素材：ファブリック(カバーリング)	Cat.C ¥1,149,500	¥331,100
木枠・ウレタンフォーム	Cat.D ¥1,265,000	¥446,600
ポリエステル繊維・ダウンキルティング	Cat.E ¥1,582,900	¥764,500

## Nuvola 10 / Sofa



	本体+カバー	カバー
W2200 D1100 H850 SH480 AH700		
重量：88kg	Cat.B ¥1,373,900	¥283,800
素材：ファブリック(カバーリング)	Cat.C ¥1,520,200	¥430,100
木枠・ウレタンフォーム	Cat.D ¥1,665,400	¥575,300
ポリエステル繊維・ダウンキルティング	Cat.E ¥2,072,400	¥982,300

## Nuvola 12 / Sofa



	本体+カバー	カバー
W2600 D1100 H850 SH480 AH700		
重量：105kg	Cat.B ¥1,581,800	¥328,900
素材：ファブリック(カバーリング)	Cat.C ¥1,747,900	¥495,000
木枠・ウレタンフォーム	Cat.D ¥1,915,100	¥662,200
ポリエステル繊維・ダウンキルティング	Cat.E ¥2,384,800	¥1,131,900

## Nuvola / Drawing



Nuvola 05



Nuvola 09

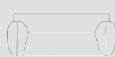

Nuvola 10



Nuvola 12



Nuvola 12





## Pier 52 / Night table



**W540 D460 H470**

¥237,600

重量：14kg  
素材：無垢材  
ハンドル：ロープ



## Pier 60 / Desk



**W1260 D520 H760**

¥425,700

重量：27kg  
素材：無垢材  
ハンドル：ロープ



## Pier 63 / Chest



**W1260 D520 H750**

¥679,800

重量：58kg  
素材：無垢材  
ハンドル：ロープ



## Pier / Wood material

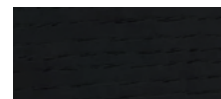

アッシュ無垢材 / Black

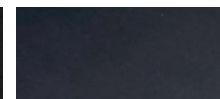

アッシュ無垢材 / Blueberry



アッシュ無垢材 / Date



アッシュ無垢材 / Dove-grey

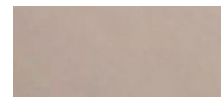

アッシュ無垢材 / Ginger

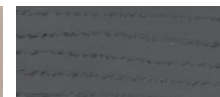

アッシュ無垢材 / Grey



アッシュ無垢材 / Blue Ocean



アッシュ無垢材 / White





## Saia 05 / Arm chair



W900 D870 H680 SH430 AH560

重量：33.5kg

素材：ファブリック(カバーリング)

木枠・ウレタンフォーム

ポケットコイル

※張地：3D対象外



本体+カバー カバー

Cat.B ¥474,100 ¥135,300

Cat.C ¥520,300 ¥181,500

Cat.D ¥556,600 ¥217,800

Cat.E ¥623,700 ¥284,900

## Saia 09 / Arm chair



W1040 D920 H680 SH430 AH560

重量：40.5kg

素材：ファブリック(カバーリング)

木枠・ウレタンフォーム

ポケットコイル

張地：3D対象外



本体+カバー カバー

Cat.B ¥606,100 ¥193,600

Cat.C ¥686,400 ¥273,900

Cat.D ¥751,300 ¥338,800

Cat.E ¥867,900 ¥455,400

## Saia 10 / Sofa



W1800 D920 H680 SH430 AH560

重量：61kg

素材：ファブリック(カバーリング)

木枠・ウレタンフォーム

ポケットコイル

張地：3D対象外



本体+カバー カバー

Cat.B ¥840,400 ¥237,600

Cat.C ¥928,400 ¥325,600

Cat.D ¥999,900 ¥397,100

Cat.E ¥1,127,500 ¥524,700

## Saia 12 / Sofa



W2200 D920 H680 SH430 AH560

重量：74kg

素材：ファブリック(カバーリング)

木枠・ウレタンフォーム

ポケットコイル

張地：3D対象外

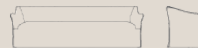

本体+カバー カバー

Cat.B ¥924,000 ¥264,000

Cat.C ¥1,025,200 ¥365,200

Cat.D ¥1,104,400 ¥444,400

Cat.E ¥1,248,500 ¥588,500

## Saia 25 / Chair



W600 D570 H750 SH470 AH630

重量：19kg

素材：ファブリック(カバーリング)

ウレタンフォーム

張地：3D対象外



本体+カバー カバー

Cat.B ¥242,000 ¥111,100

Cat.C ¥287,100 ¥156,200

Cat.D ¥323,400 ¥192,500

Cat.E ¥390,500 ¥259,600



C. Saia S / Cushion



W500 H500

素材：ファブリック(カバーリング)  
ダクロン・ダウン

	本体+カバー	カバー
Cat.B	¥29,700	¥22,000
Cat.C	¥38,500	¥30,800
Cat.D	¥47,300	¥39,600
Cat.E	¥64,900	¥57,200

C. Saia RUL XS / Cushion



W400 Φ150

素材：ファブリック(カバーリング)  
ダクロン・ダウン

	本体+カバー	カバー
Cat.B	¥27,500	¥11,000
Cat.C	¥35,200	¥18,700
Cat.D	¥41,800	¥25,300
Cat.E	¥55,000	¥38,500

C. Saia RUL S / Cushion



W500 Φ150

素材：ファブリック(カバーリング)  
ダクロン・ダウン

	本体+カバー	カバー
Cat.B	¥30,800	¥13,200
Cat.C	¥39,600	¥22,000
Cat.D	¥48,400	¥30,800
Cat.E	¥63,800	¥46,200

C. Saia RUL M / Cushion



W700 Φ150

素材：ファブリック(カバーリング)  
ダクロン・ダウン

	本体+カバー	カバー
Cat.B	¥36,300	¥17,600
Cat.C	¥47,300	¥28,600
Cat.D	¥59,400	¥40,700
Cat.E	¥80,300	¥61,600







### Samet 01 / Modular Sofa Seat



#### W800 D800 SH380

重量：28kg  
 素材：ファブリック（カバーリング）  
 木枠・ウレタンフォーム

本体+カバー カバー

Cat.B	¥262,900	¥99,000
Cat.C	¥300,300	¥136,400
Cat.D	¥337,700	¥173,800
Cat.E	¥403,700	¥239,800

### Samet 02 / Modular Sofa Seat



#### W900 D800 H380

重量：29kg  
 素材：ファブリック（カバーリング）  
 木枠・ウレタンフォーム

本体+カバー カバー

Cat.B	¥272,800	¥100,100
Cat.C	¥309,100	¥136,400
Cat.D	¥346,500	¥173,800
Cat.E	¥412,500	¥239,800

### Samet 03H / Modular Sofa Seat

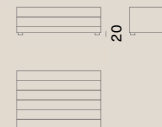

#### W1150 D800 SH380

重量：30kg  
 素材：ファブリック（カバーリング）  
 木枠・ウレタンフォーム

本体+カバー カバー

Cat.B	¥284,900	¥103,400
Cat.C	¥322,300	¥140,800
Cat.D	¥359,700	¥178,200
Cat.E	¥425,700	¥244,200

### Samet 03V / Modular Sofa Seat

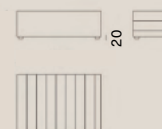

#### W1150 D800 SH380

重量：30kg  
 素材：ファブリック（カバーリング）  
 木枠・ウレタンフォーム

本体+カバー カバー

Cat.B	¥284,900	¥103,400
Cat.C	¥322,300	¥140,800
Cat.D	¥359,700	¥178,200
Cat.E	¥425,700	¥244,200

### Samet 04/ Modular Sofa Seat



#### W900 D1460 H380

重量：46kg  
 素材：ファブリック（カバーリング）  
 木枠・ウレタンフォーム

本体+カバー カバー

Cat.B	¥361,900	¥149,600
Cat.C	¥421,300	¥209,000
Cat.D	¥480,700	¥268,400
Cat.E	¥586,300	¥374,000

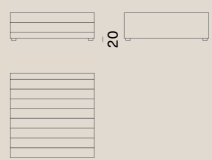

Samet 05/ Modular Sofa Seat

	W1150 D1150 SH380		本体+カバー	カバー
	重量：41kg	Cat.B	¥342,100	¥125,400
	素材：ファブリック（カバーリング）	Cat.C	¥382,800	¥166,100
	木枠・ウレタンフォーム	Cat.D	¥424,600	¥207,900
		Cat.E	¥498,300	¥281,600

Samet 11/ Modular Sofa Back

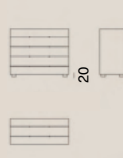
	W800 D350 H650		本体+カバー	カバー
	重量：23kg	Cat.B	¥243,100	¥82,500
	素材：ファブリック（カバーリング）	Cat.C	¥269,500	¥108,900
	木枠・ウレタンフォーム	Cat.D	¥295,900	¥135,300
		Cat.E	¥344,300	¥183,700

Samet 12/ Modular Sofa Back

	W900 D350 H650		本体+カバー	カバー
	重量：24.5kg	Cat.B	¥265,100	¥100,100
	素材：ファブリック（カバーリング）	Cat.C	¥301,400	¥136,400
	木枠・ウレタンフォーム	Cat.D	¥338,800	¥173,800
		Cat.E	¥404,800	¥239,800

Samet 13/ Modular Sofa Back

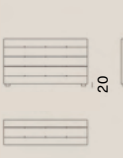
	W1150 D350 H650		本体+カバー	カバー
	重量：29kg	Cat.B	¥279,400	¥103,400
	素材：ファブリック（カバーリング）	Cat.C	¥316,800	¥140,800
	木枠・ウレタンフォーム	Cat.D	¥354,200	¥178,200
		Cat.E	¥420,200	¥244,200

Samet 21/ Modular Sofa Arm

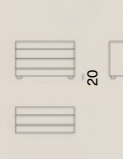
	W800 D350 H500		本体+カバー	カバー
	重量：19kg	Cat.B	¥221,100	¥71,500
	素材：ファブリック（カバーリング）	Cat.C	¥243,100	¥93,500
	木枠・ウレタンフォーム	Cat.D	¥265,100	¥115,500
		Cat.E	¥305,800	¥156,200

Samet 22/ Modular Sofa Arm

	W900 D350 H500		本体+カバー	カバー
	重量：20kg	Cat.B	¥238,700	¥85,800
	素材：ファブリック（カバーリング）	Cat.C	¥268,400	¥115,500
	木枠・ウレタンフォーム	Cat.D	¥298,100	¥145,200
		Cat.E	¥350,900	¥198,000

Samet 23/ Modular Sofa Arm

	W1150 D350 H500		本体+カバー	カバー
	重量：24kg	Cat.B	¥255,200	¥89,100
	素材：ファブリック（カバーリング）	Cat.C	¥284,900	¥118,800
	木枠・ウレタンフォーム	Cat.D	¥314,600	¥148,500
		Cat.E	¥367,400	¥201,300

Samet 24/ Modular Sofa Arm

	W1300 D350 H500		本体+カバー	カバー
	重量：27kg	Cat.B	¥272,800	¥93,500
	素材：ファブリック（カバーリング）	Cat.C	¥302,500	¥123,200
	木枠・ウレタンフォーム	Cat.D	¥332,200	¥152,900
		Cat.E	¥385,000	¥205,700

Samet / Samet Fix / Samet Low Modular Sofa

張地の柄方向・キルティングについて（ご購入の前にご確認ください）

- 張地の柄方向  
KINGSMAN / CORDUROY…キルティングに対して垂直のストライプ柄
- キルティング  
3D…キルティングなし ※内側縫製のみ



C.Samet XS / Cushion



W500 H500

素材：ファブリック(カバーリング)  
ダクロン・ダウン

	本体+カバー	カバー
Cat.B	¥28,600	¥19,800
Cat.C	¥37,400	¥28,600
Cat.D	¥46,200	¥37,400
Cat.E	¥61,600	¥52,800

C.Samet M / Cushion



W600 H600

素材：ファブリック(カバーリング)  
ダクロン・ダウン

	本体+カバー	カバー
Cat.B	¥33,000	¥22,000
Cat.C	¥42,900	¥31,900
Cat.D	¥52,800	¥41,800
Cat.E	¥72,600	¥61,600

Samet GR / Cushion



W780 H600

素材：ファブリック(カバーリング)  
ダクロン・ダウン



	本体+カバー	カバー
Cat.B	¥67,100	¥41,800
Cat.C	¥86,900	¥61,600
Cat.D	¥105,600	¥80,300
Cat.E	¥140,800	¥115,500

C.Samet XL / Cushion



W1030 H600

素材：ファブリック(カバーリング)  
ダクロン・ダウン



	本体+カバー	カバー
Cat.B	¥74,800	¥46,200
Cat.C	¥94,600	¥66,000
Cat.D	¥113,300	¥84,700
Cat.E	¥148,500	¥119,900

Samet 41 / Cushion



W670 D430 H355

重量：4kg  
素材：ファブリック(カバーリング)  
ダクロン・ダウン



	本体+カバー	カバー
Cat.B	¥125,400	¥77,000
Cat.C	¥140,800	¥92,400
Cat.D	¥155,100	¥106,700
Cat.E	¥182,600	¥134,200





Samet 02+12



W900 D1150 H650 SH380

本体+カバー

Cat.B	¥537,900
Cat.C	¥610,500
Cat.D	¥685,300
Cat.E	¥817,300

Samet 02+12+22



W1250 D1150 H650 SH380 AH500

本体+カバー

Cat.B	¥776,600
Cat.C	¥878,900
Cat.D	¥983,400
Cat.E	¥1,168,200

Samet 02+12+22+22

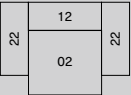

W1600 D1150 H650 SH380 AH500

本体+カバー

Cat.B	¥1,015,300
Cat.C	¥1,147,300
Cat.D	¥1,281,500
Cat.E	¥1,519,100

Samet 04+12

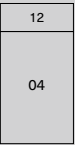

W900 D1810 H650 SH380

本体+カバー

Cat.B	¥627,000
Cat.C	¥722,700
Cat.D	¥819,500
Cat.E	¥991,100

Samet 04+12+22

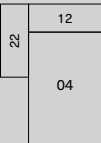

W1250 D1810 H650 SH380 AH500

本体+カバー

Cat.B	¥865,700
Cat.C	¥991,100
Cat.D	¥1,117,600
Cat.E	¥1,342,000

Samet 04+12+22+22

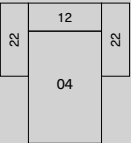

W1600 D1810 H650 SH380 AH500

本体+カバー

Cat.B	¥1,104,400
Cat.C	¥1,259,500
Cat.D	¥1,415,700
Cat.E	¥1,692,900



※表示価格は全て税込み価格です。



Samet 02×2+04+12×3+13/conf.A

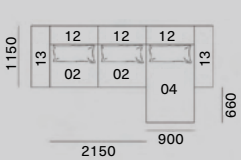

W3400 D1810 H650 SH380

本体+カバー

Cat.B	¥1,982,200
Cat.C	¥2,260,500
Cat.D	¥2,544,300
Cat.E	¥3,045,900

Samet 02×3+12×3+23/conf.B

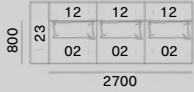

W3050 D1150 H650 SH380

本体+カバー

Cat.B	¥1,868,900
Cat.C	¥2,116,400
Cat.D	¥2,370,500
Cat.E	¥2,819,300

Samet 02×3+12×3+23×2/conf.C

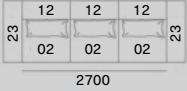

W3400 D1150 H650 SH380

本体+カバー

Cat.B	¥2,124,100
Cat.C	¥2,401,300
Cat.D	¥2,685,100
Cat.E	¥3,186,700

Samet 02×6+12×3/conf.D

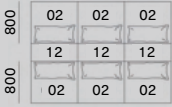

W2700 D1950 H650 SH380

本体+カバー

Cat.B	¥2,432,100
Cat.C	¥2,758,800
Cat.D	¥3,095,400
Cat.E	¥3,689,400

Samet 01+03H×4+13×5+23/conf.E



W4600 D3800 H650 SH380

本体+カバー

Cat.B	¥3,054,700
Cat.C	¥3,458,400
Cat.D	¥3,862,100
Cat.E	¥4,574,900

Samet 02×4+03H×2+12×2+21+23×2/conf.F



W3300 D1950 H650 SH380

本体+カバー

Cat.B	¥2,922,700
Cat.C	¥3,296,700
Cat.D	¥3,677,300
Cat.E	¥4,351,600



conf.F



Samet 02×2+03H×2+04×2+12+13+22+24+41/conf.G

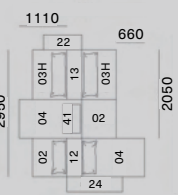

W2920 D3650 H650 SH380

本体+カバー

Cat.B	¥3,020,600
Cat.C	¥3,435,300
Cat.D	¥3,852,200
Cat.E	¥4,592,500

Samet 02×5+12×4+13/conf.H

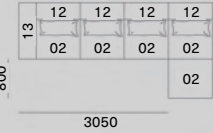

W3950 D1950 H650 SH380

本体+カバー

Cat.B	¥2,703,800
Cat.C	¥3,067,900
Cat.D	¥3,441,900
Cat.E	¥4,101,900

Samet 01×2+02×4+03H+11×2+12+×4+13×2/conf.I

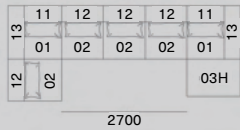

W5000 D2050 H650 SH380

本体+カバー

Cat.B	¥4,007,300
Cat.C	¥4,537,500
Cat.D	¥5,076,500
Cat.E	¥6,031,300

Samet 02×2+03V+12×2+13/conf.L

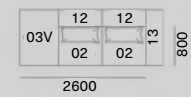

W2950 D1150 H650 SH380

本体+カバー

Cat.B	¥1,640,100
Cat.C	¥1,860,100
Cat.D	¥2,084,500
Cat.E	¥2,480,500

Samet 02×2+03V+04+12×3+23/conf.M

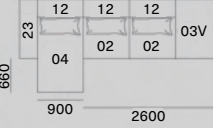

W3850 D1810 H650 SH380

本体+カバー

Cat.B	¥2,242,900
Cat.C	¥2,550,900
Cat.D	¥2,864,400
Cat.E	¥3,418,800



conf.H

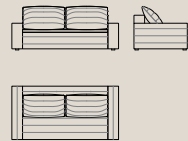

Samet Fix 10 / Modular Sofa

	W2000 D1000 H650 SH500		本体+カバー	カバー
	重量：72kg		Cat.B	¥1,246,300 ¥544,500
	素材：ファブリック（カバーリング）		Cat.C	¥1,406,900 ¥705,100
	木枠・ウレタンフォーム		Cat.D	¥1,568,600 ¥866,800
			Cat.E	¥1,859,000 ¥1,157,200

Samet Fix 12 / Modular Sofa

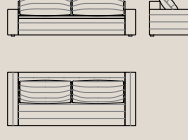
	W2400 D1000 H650 SH500		本体+カバー	カバー
	重量：86kg		Cat.B	¥1,357,400 ¥580,800
	素材：ファブリック（カバーリング）		Cat.C	¥1,535,600 ¥759,000
	木枠・ウレタンフォーム		Cat.D	¥1,713,800 ¥937,200
			Cat.E	¥2,033,900 ¥1,257,300

Samet Fix 14 / Modular Sofa

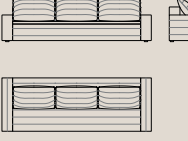
	W2800 D1000 H650 SH500		本体+カバー	カバー
	重量：100kg		Cat.B	¥1,514,700 ¥629,200
	素材：ファブリック（カバーリング）		Cat.C	¥1,718,200 ¥832,700
	木枠・ウレタンフォーム		Cat.D	¥1,920,600 ¥1,035,100
			Cat.E	¥2,285,800 ¥1,400,300

Samet Fix 27 / Modular Sofa

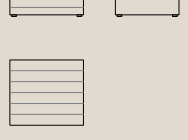
	W900 D800 H380		本体+カバー	カバー
	重量：29kg		Cat.B	¥320,100 ¥140,800
	素材：ファブリック（カバーリング）		Cat.C	¥369,600 ¥190,300
	木枠・ウレタンフォーム		Cat.D	¥420,200 ¥240,900
			Cat.E	¥510,400 ¥331,100

Samet Fix 28 / Modular Sofa

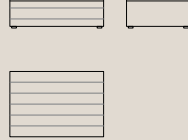
	W1150 D800 H380		本体+カバー	カバー
	重量：30kg		Cat.B	¥333,300 ¥143,000
	素材：ファブリック（カバーリング）		Cat.C	¥383,900 ¥193,600
	木枠・ウレタンフォーム		Cat.D	¥434,500 ¥244,200
			Cat.E	¥524,700 ¥334,400

Samet Fix 29 / Modular Sofa

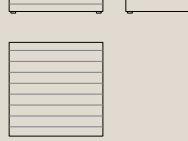
	W1150 D1150 H380		本体+カバー	カバー
	重量：41kg		Cat.B	¥398,200 ¥181,500
	素材：ファブリック（カバーリング）		Cat.C	¥458,700 ¥242,000
	木枠・ウレタンフォーム		Cat.D	¥519,200 ¥302,500
			Cat.E	¥628,100 ¥411,400

C. Samet Fix GR / Cushion

	W780 H600		本体+カバー	カバー
	素材：ファブリック(カバーリング) ウレタンフォーム		Cat.B	¥67,100 ¥41,800
			Cat.C	¥86,900 ¥61,600
			Cat.D	¥105,600 ¥80,300
			Cat.E	¥140,800 ¥115,500

C. Samet Fix XL / Cushion

	W1030 H600		本体+カバー	カバー
	素材：ファブリック(カバーリング) ウレタンフォーム		Cat.B	¥74,800 ¥46,200
			Cat.C	¥94,600 ¥66,000
			Cat.D	¥113,300 ¥84,700
			Cat.E	¥148,500 ¥119,900

C. Samet Fix XS / Cushion

	W500 H500		本体+カバー	カバー
	素材：ファブリック(カバーリング) ウレタンフォーム		Cat.B	¥28,600 ¥19,800
			Cat.C	¥37,400 ¥28,600
			Cat.D	¥46,200 ¥37,400
			Cat.E	¥61,600 ¥52,800

C. Samet Fix M / Cushion

	W600 H600		本体+カバー	カバー
	素材：ファブリック(カバーリング) ウレタンフォーム		Cat.B	¥33,000 ¥22,000
			Cat.C	¥42,900 ¥31,900
			Cat.D	¥52,800 ¥41,800
			Cat.E	¥72,600 ¥61,600

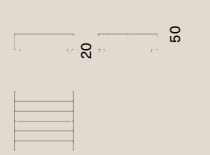

Samet Low 01 / Modular Sofa Seat

	W800 D800 SH280		本体+カバー	カバー
	重量：25kg	Cat.B	¥288,200	¥128,700
	素材：ファブリック（カバーリング）	Cat.C	¥333,300	¥173,800
	木枠・ウレタンフォーム	Cat.D	¥377,300	¥217,800
		Cat.E	¥457,600	¥298,100

Samet Low 02 / Modular Sofa Seat

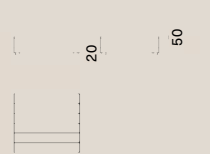
	W900 D800 SH280		本体+カバー	カバー
	重量：27kg	Cat.B	¥297,000	¥132,000
	素材：ファブリック（カバーリング）	Cat.C	¥341,000	¥176,000
	木枠・ウレタンフォーム	Cat.D	¥386,100	¥221,100
		Cat.E	¥465,300	¥300,300

Samet Low 03H / Modular Sofa Seat

	W1150 D800 SH280		本体+カバー	カバー
	重量：33kg	Cat.B	¥310,200	¥135,300
	素材：ファブリック（カバーリング）	Cat.C	¥354,200	¥179,300
	木枠・ウレタンフォーム	Cat.D	¥398,200	¥223,300
		Cat.E	¥478,500	¥303,600

Samet Low 03V / Modular Sofa Seat

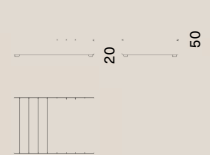
	W1150 D800 SH280		本体+カバー	カバー
	重量：33kg	Cat.B	¥310,200	¥135,300
	素材：ファブリック（カバーリング）	Cat.C	¥354,200	¥179,300
	木枠・ウレタンフォーム	Cat.D	¥398,200	¥223,300
		Cat.E	¥478,500	¥303,600

Samet Low 04 / Modular Sofa Seat

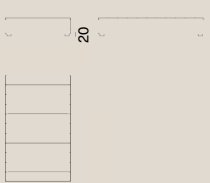
	W900 D1460 SH280		本体+カバー	カバー
	重量：41kg	Cat.B	¥376,200	¥179,300
	素材：ファブリック（カバーリング）	Cat.C	¥435,600	¥238,700
	木枠・ウレタンフォーム	Cat.D	¥495,000	¥298,100
		Cat.E	¥601,700	¥404,800

Samet Low 05 / Modular Sofa Seat

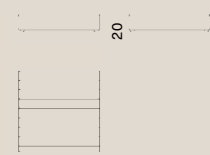
	W1150 D1150 SH280		本体+カバー	カバー
	重量：41kg	Cat.B	¥375,100	¥172,700
	素材：ファブリック（カバーリング）	Cat.C	¥430,100	¥227,700
	木枠・ウレタンフォーム	Cat.D	¥485,100	¥282,700
		Cat.E	¥583,000	¥380,600

Samet Low 11 / Modular Sofa Back

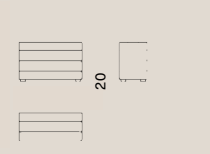
	W800 D350 H500		本体+カバー	カバー
	重量：19kg	Cat.B	¥221,100	¥71,500
	素材：ファブリック（カバーリング）	Cat.C	¥243,100	¥93,500
	木枠・ウレタンフォーム	Cat.D	¥265,100	¥115,500
		Cat.E	¥305,800	¥156,200

Samet Low 12 / Modular Sofa Back

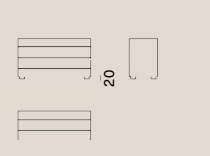
	W900 D350 H500		本体+カバー	カバー
	重量：20kg	Cat.B	¥238,700	¥85,800
	素材：ファブリック（カバーリング）	Cat.C	¥268,400	¥115,500
	木枠・ウレタンフォーム	Cat.D	¥298,100	¥145,200
		Cat.E	¥350,900	¥198,000

Samet Low 13 / Modular Sofa Back

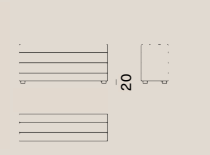
	W1150 D350 H500		本体+カバー	カバー
	重量：24kg	Cat.B	¥255,200	¥89,100
	素材：ファブリック（カバーリング）	Cat.C	¥284,900	¥118,800
	木枠・ウレタンフォーム	Cat.D	¥314,600	¥148,500
		Cat.E	¥367,400	¥201,300

Samet Low 14 / Modular Sofa Back

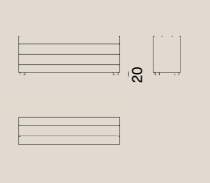
	W1300 D350 H500		本体+カバー	カバー
	重量：27kg	Cat.B	¥272,800	¥93,500
	素材：ファブリック（カバーリング）	Cat.C	¥302,500	¥123,200
	木枠・ウレタンフォーム	Cat.D	¥332,200	¥152,900
		Cat.E	¥385,000	¥205,700



C.Samet Low XS / Cushion



W500 H500

素材：ファブリック(カバーリング)  
ダクロン・ダウン

	本体+カバー	カバー
Cat.B	¥28,600	¥19,800
Cat.C	¥37,400	¥28,600
Cat.D	¥46,200	¥37,400
Cat.E	¥61,600	¥52,800

C.Samet Low M / Cushion



W600 H600

素材：ファブリック(カバーリング)  
ダクロン・ダウン

	本体+カバー	カバー
Cat.B	¥33,000	¥22,000
Cat.C	¥42,900	¥31,900
Cat.D	¥52,800	¥41,800
Cat.E	¥72,600	¥61,600

Samet Low GR / Cushion



W780 H600

素材：ファブリック(カバーリング)  
ダクロン・ダウン



	本体+カバー	カバー
Cat.B	¥67,100	¥41,800
Cat.C	¥86,900	¥61,600
Cat.D	¥105,600	¥80,300
Cat.E	¥140,800	¥115,500

Samet Low XL / Cushion



W1030 H600

素材：ファブリック(カバーリング)  
ダクロン・ダウン



	本体+カバー	カバー
Cat.B	¥74,800	¥46,200
Cat.C	¥94,600	¥66,000
Cat.D	¥113,300	¥84,700
Cat.E	¥148,500	¥119,900

Samet Low 41 / Cushion



W670 D430 H350

重量：4kg  
素材：ファブリック(カバーリング)  
ウレタンフォーム



	本体+カバー	カバー
Cat.B	¥125,400	¥77,000
Cat.C	¥140,800	¥92,400
Cat.D	¥155,100	¥106,700
Cat.E	¥182,600	¥134,200

Samet Low 81 / Cushion



W800 D1070 H470

重量：13kg  
素材：ファブリック(カバーリング)  
ウレタンフォーム



	本体+カバー	カバー
Cat.B	¥236,500	¥161,700
Cat.C	¥288,200	¥213,400
Cat.D	¥339,900	¥265,100
Cat.E	¥433,400	¥358,600

Samet / Samet Fix / Samet Low Modular Sofa

張地の柄方向・キルティングについて(ご購入の前にご確認ください)

- 張地の柄方向  
KINGSMAN / CORDUROY…キルティングに対して垂直のストライプ柄
- キルティング  
3D…キルティングなし ※内側縫製のみ







## Silver 95 / Pendant lamp



W800 D700 H180

¥191,400

重量：3kg

素材：ニッケルメッキ真鍮

電球：別売 / E26ハーフミラーボール球 (60W・LED可)

設置：引掛けシーリング (コード長：1.5m)

※耳付き埋め込み引掛シーリングボディにのみ対応

備考：色目や形状に個体差あり



## Silver 96 / Pendant lamp



W1200 D650 H420

¥297,000

重量：6kg

素材：ニッケルメッキ真鍮

電球：別売 / E26ハーフミラーボール球 (60W・LED可)

設置：引掛けシーリング (コード長：1.5m)

※耳付き埋め込み引掛シーリングボディにのみ対応

備考：色目や形状に個体差あり



## Gray / Materials

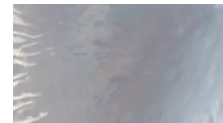

ニッケルメッキ真鍮

# Silver





## Spin S / Standing lamp



### Φ570 H1520

重量：17kg  
 素材：ラタン  
 電球：別売 / E26 白熱球（40W・LED可）  
 フットスイッチ式  
 備考：天然素材を使用しているため色目に個体差あり



Natural melange

¥322,300

その他カラー

¥386,100

## Spin M / Standing lamp



### Φ630 H1900

重量：21kg  
 素材：ラタン  
 電球：別売 / E26 白熱球（60W・LED可）  
 フットスイッチ式  
 備考：天然素材を使用しているため色目に個体差あり



Natural melange

¥363,000

その他カラー

¥434,500

## Spin L / Standing lamp



### Φ630 H2280

重量：24kg  
 素材：ラタン  
 電球：別売 / E26 白熱球（60W・LED可）  
 フットスイッチ式  
 備考：天然素材を使用しているため色目に個体差あり



Natural melange

¥424,600

その他カラー

¥508,200

## Spin / Materials



ラタン / Natural melange



ラタン / Black



ラタン / Blueberry



ラタン / Date



ラタン / Grey

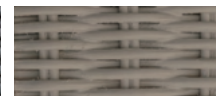

ラタン / Ginger



ラタン / Blue Ocean



ラタン / Dove-grey



ラタン / White



FABRICS

洗濯表示について

洗濯	ブリーチ	アイロン	ドライ クリーニング	乾燥機 脱水機	耐日光性

※下線は「強さ」を表します。  
線が無い場合は通常の強さで、「―」は弱く対応してください。

家庭洗濯禁止

洗濯可,記載温度を超えない

手洗い可

ブリーチ禁止

漂白剤使用可

アイロン禁止

低温のアイロン可

中温のアイロン可

高温のアイロン可

ドライクリーニング禁止

ドライクリーニング可

石油系溶剤によるドライクリーニング可

脱水機 使用禁止

脱水機 使用可

乾燥機 使用禁止

室内用生地4以上は耐日光性あり

生地の組成

CO=綿

LI=リネン

VI=ヴィスコース

PC=アクリル

AC=アセテート

PL/PES=ポリエステル

PA=ナイロン

PVC=ポリビニール

JU=ジュート

AF=その他の繊維

ステッチについて

色名横の()内はステッチ品番です。

Animals

Cat.C

Comp. 56% VI, 20% PC, 14% CO, 8% PL, 2% PA

Butterfly(8450)

Elephant(5350)

Lion(8125)

Pigeon(6375)

Rhino(6475)

Snake (4525)

Arcipelago

Cat.B

Comp. 49% recycled CO, 29% VI, 15% LI, 7% PL

Amorgos(1150)

Hydra(6550)

los(6375)

Kos(5225)

Milos(1225)

Patmos(1225)

Samos(1450)

Zante(1225)

Artist

Cat. C

Comp. 52% CO, 24% JU, 24% VI

Basquiat(8125)

Cezanne(6300)

Dali(4325)

Gauguin(3700)

Goya(8125)

Hopper(2450)

Klimt(3475)

Matisse(6525)

Mirò(4525)

Monet(6375)

Munch(6000)

Picasso(1450)

Rembrandt(6450)

Renoir(6475)

Van Gogh(3225)

Bear

Cat. D

Comp. 100% PL

Polar

Birds

Cat. C

Comp. 36% CO, 40% LI, 12% AC, 8% PL, 4% AF

Crow(6525)

Dove(1000)

Heron(6450)

Peacock(5350)

Seagull(1050)

Chenille

Cat. C

Comp. 100% CO

Macaone(5350)

Manduca(3700)

Monarca(1500)

Papillo(6000)

Sfinge(2375)

Vanessa(8125)

Corduroy

Cat. C

Comp. 49% VI, 37% CO, 14% LI

Annie Hall(1500)

Blue Jasmine(6000)

Celebrity(4325)

Manhattan(6475)

Match Point(1050)

Scoop(8450)

September(1450)











## FABRICS

## Winds

Cat. D

Comp. 97% CO, 3% PL

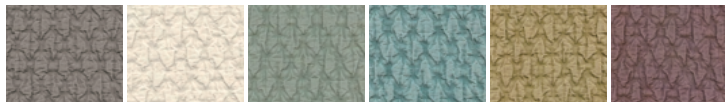

Bora(6300) Grecale(1050) Libeccio(4325) Maestrale(4325) Ostro(3225) Scirocco(8450)

## Zodiac

Cat. C

Comp. 85% recycled CO, 10% PL, 5% AF

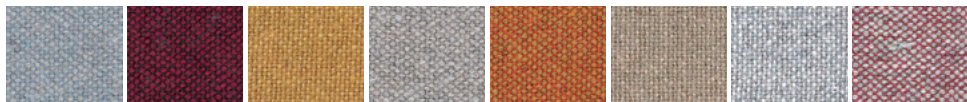

Aquarius(6375)   Aries(8000)   Cancer(1450)   Capricorn(1475)   Gemini(2850)   Leo(1475)   Libra(1000)   Pisces(7900)

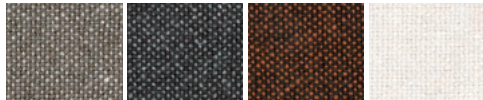

Sagittarius(6300) Scorpio(6525) Taurus(2375) Virgo(1050)

### 3D

Cat. E

Comp. 70% PL, 20% WO, 7% PA, 3% EA

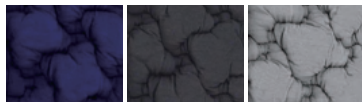

Blu(6100)      Grafite(6525)      Grigio(6375)

# STITCH



1000 White      1050 Panna      1150 Ecrù      1225 Corda      1450 Nocciola      1475 Tortora      1500 Seta      2350 Fango



2375 Corteccia    2450 Marrone    2750 Giallo    2850 Albicocca    3225 Verde    3475 Salvia    3700 Savana    4200 Verde Acqua

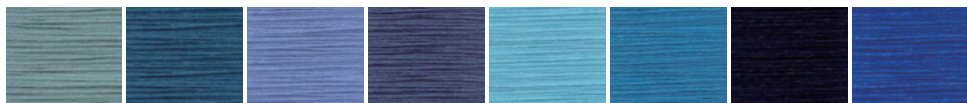

4325 Harley      4525 Spritz      5225 Cielo      5350 Mare      5600 Glamour      5700 Azzurro      6000 Denim      6100 Blu

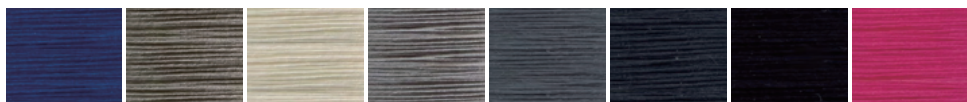

6125 Avio      6300 Tabacco      6375 Perla      6450 Ardesia      6475 Antracite      6525 Grafite      6550 Nero      7175 Pink

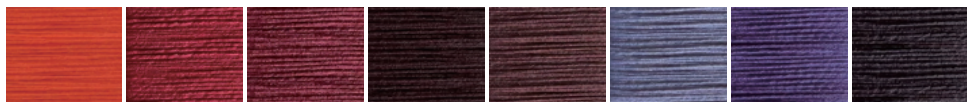

7700 Arancione    7900 Rosso    8000 Scozia    8125 Bordeaux    8450 Rosa    8675 Lilac    8750 Viola    8950 Vinaccia



Arancione Fluo      Giallo Fluo





OUTDOOR  
**GERVASONI**  
1882





### Brise 43 / Coffee table



#### Φ460 H510

重量：19kg  
素材：ミルグレス  
備考：屋外使用可



¥229,900

### Brise 44 / Coffee table



#### Φ720 H440

重量：31kg  
素材：ミルグレス  
備考：屋外使用可

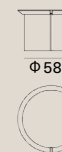

¥400,400

### Brise 46 / Coffee table



#### Φ920 H310

重量：39kg  
素材：ミルグレス  
備考：屋外使用可



¥587,400

### Brise / Materials



ミルグレス / White



ミルグレス / Blue



ミルグレス / Red

耐候性、耐湿性に優れたミルグレスは、屋外に最適な素材です。さらに、汚れがつきにくく、一般的な洗剤で洗えるため、メンテナンスが簡単です。





Ghost Out 05 / Arm chair



W650 D700 H700 SH400 AH570

重量：22kg  
素材：ファブリック（カバーリング）  
木枠・防水ウレタンフォーム  
付属品：クッション50角×1個  
備考：屋外使用可

	本体+カバー	カバー
Cat.B	¥392,700	¥118,800
Cat.C	¥449,900	¥176,000
Cat.D	¥507,100	¥233,200
Cat.E	¥609,400	¥335,500
	プロテクションカバー	¥41,800

Ghost Out 23 / Dining chair



W440 D440 H840 SH480

重量：5kg  
素材：ファブリック（カバーリング）  
木枠・防水ウレタンフォーム  
備考：屋外使用可

	本体+カバー	カバー
Cat.B	¥189,200	¥56,100
Cat.C	¥217,800	¥84,700
Cat.D	¥245,300	¥112,200
Cat.E	¥295,900	¥162,800
	プロテクションカバー	¥34,100

Ghost Out 05,23 / Drawing



Ghost Out 05

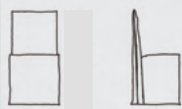

Ghost Out 23





## Hashi 24 / Arm chair



W560 D500 H840 SH450 AH650

¥224,400

重量：10kg

フレーム：無垢材（イロコ材or チーク材）/ オイル仕上げ

座・背：ジャカード織

プロテクションカバー

¥30,800



## Hashi 24T / Materials



フレーム：無垢材 / イロコ



フレーム：無垢材 / チーク



ジャガード織 / Accardi Blue



ジャガード織 / Accardi Beige

# Hashi





## Inout 41 / Side table

**W400 D400 H370**

¥126,500

重量：30kg

素材：コンクリート

備考：屋外使用可

※色目や形状に個体差あり

重量があるため取り扱い注意



## Inout 42 / Side table

**W350 D350 H430**

¥122,100

重量：30kg

素材：コンクリート

備考：屋外使用可

※色目や形状に個体差あり

重量があるため取り扱い注意



## Inout 43 / Side table

**W300 D300 H510**

¥117,700

重量：30kg

素材：コンクリート

備考：屋外使用可

※色目や形状に個体差あり

重量があるため取り扱い注意



## Inout 41,42,43 / Materials



コンクリート / Blue



コンクリート / Grey



コンクリート / White



コンクリート / Anthracite grey

Inout



## Inout 44 / Side table



Φ370 H460

¥154,000

重量：31kg  
 素材：コンクリートまたはセラミック  
 備考：屋外使用可  
 ※色目や形状に個体差あり  
 重量があるため取り扱い注意



## Inout 44 / Materials



コンクリート / White



コンクリート / Black



コンクリート / Anthracite grey



セラミック / Black dots



セラミック / Black stripes

## Inout 45IN / Side table



W530 D530 H300

¥182,600

重量：13kg  
 素材：アルミニウム  
 ※軒下でご使用ください



## Inout 46IN / Side table



W350 D350 H450

¥143,000

重量：10kg  
 素材：アルミニウム  
 ※軒下でご使用ください



## Inout 47 / Side table



Φ320 H300

¥118,800

重量：24kg  
 素材：コンクリート  
 備考：屋外使用可  
 ※色目や形状に個体差あり  
 重量があるため取り扱い注意



## Inout 48 / Side table



Φ320 H440

¥152,900

重量：32kg  
 素材：コンクリート  
 備考：屋外使用可  
 ※色目や形状に個体差あり  
 重量があるため取り扱い注意



## Inout 49 / Side table



Φ330 H580

¥171,600

重量：37kg  
 素材：コンクリート  
 備考：屋外使用可  
 ※色目や形状に個体差あり  
 重量があるため取り扱い注意



## Inout 47,48,49 / Materials



コンクリート / Grey



コンクリート / White



Inout 701 / Arm Chair



<b>W1020 D950 H900 SH380 AH550</b>	本体+カバー	カバー
重量：35kg	Cat.B ¥748,000	¥163,900
素材：ファブリック(カバーリング)	Cat.C ¥837,100	¥253,000
イロコ材（オイル塗装）・防水ウレタンフォーム	Cat.D ¥935,000	¥350,900
付属品：クッション50*115cm×2個・65*50cm×1個	Cat.E ¥1,087,900	¥503,800
備考：屋外使用可	プロテクションカバー	¥34,100

Inout 703 / Sofa



<b>W2100 D950 H900 SH380 AH550</b>	本体+カバー	カバー
重量：64kg	Cat.B ¥1,364,000	¥350,900
素材：ファブリック(カバーリング)	Cat.C ¥1,542,200	¥529,100
イロコ材（オイル塗装）・防水ウレタンフォーム	Cat.D ¥1,739,100	¥726,000
付属品：クッション50*115cm×5個・65*50cm×2個	Cat.E ¥2,042,700	¥1,029,600
備考：屋外使用可	プロテクションカバー	¥81,400

Inout 707 / Arm Chair



<b>W950 D740 H600 SH390</b>	本体+カバー	カバー
重量：22kg	Cat.B ¥476,300	¥102,300
素材：ファブリック（カバーリング）	Cat.C ¥523,600	¥149,600
イロコ材（オイル塗装）・防水ウレタンフォーム	Cat.D ¥575,300	¥201,300
付属品：クッション50cm角×1個・65*50cm×2個	Cat.E ¥655,600	¥281,600
備考：屋外使用可	プロテクションカバー	¥39,600

Inout 709 / Rocking Chair



<b>W760 D1060 H1100 SH380 AH570</b>	本体+カバー	カバー
重量：29kg	Cat.B ¥633,600	¥89,100
素材：ファブリック(カバーリング)	Cat.C ¥677,600	¥133,100
イロコ材（オイル塗装）・防水ウレタンフォーム	Cat.D ¥726,000	¥181,500
付属品：65*50cm×1個・65*80cm×1個	Cat.E ¥799,700	¥255,200
備考：屋外使用可	プロテクションカバー	¥52,800

Inout 701,703,707,709 / Drawing



Inout 701



Inout 703



Inout 707



Inout 709

Inout 742 / Side table



<b>φ500 H490</b>	本体	¥202,400
重量：18kg	プロテクションカバー	¥23,100
天板：ホワイアカラ大理石		
脚：イロコ材（オイル塗装）		
備考：屋外使用可		



Inout 744 / Side table



<b>φ500 H640</b>	本体	¥213,400
重量：19kg	プロテクションカバー	¥25,300
天板：ホワイアカラ大理石		
脚：イロコ材（オイル塗装）		
備考：屋外使用可		





Inout 809 / Rocking Chair



**W630 D810 H1000 SH400 AH540**

重量：14kg  
素材：アルミニウム・エラスティックベルト  
備考：屋外使用可

本体 ¥249,700  
プロテクションカバー ¥56,100

Inout 823 / Chair



**W490 D580 H800 SH450**

重量：3.5kg  
素材：アルミニウム・エラスティックベルト  
備考：屋外使用可 / スタッキング可

本体 ¥135,300  
プロテクションカバー ¥38,500

Inout 824 / Chair



**W590 D580 H800 SH450 AH610**

重量：4.5kg  
素材：アルミニウム・エラスティックベルト  
備考：屋外使用可 / スタッキング可

本体 ¥151,800  
プロテクションカバー ¥38,500

Inout 825 / Lounge Chair



**W670 D680 H770 SH420**

重量：4.5kg  
素材：アルミニウム・エラスティックベルト  
備考：屋外使用可 / スタッキング可

本体 ¥161,700  
プロテクションカバー ¥38,500

Inout 809,823,824,825 / Drawing



Inout 809



Inout 823



Inout 824



Inout 825

Inout 828 / Lounge Chair



**W440 D530 H1010 SH750**

重量：6.5kg  
素材：アルミニウム・エラスティックベルト  
備考：屋外使用可 / スタッキング可

本体 ¥178,200  
プロテクションカバー ¥31,900

Inout 851 / Arm Chair



**W940 D860 H720 SH360**

重量：10.5kg  
素材：ファブリック（カバーリング）  
アルミニウム・エラスティックベルト  
防水ウレタンフォーム  
付属品：クッション40cm角×1個・60cm角×1個  
備考：屋外使用可

	本体+カバー	カバー
Cat.B	¥360,800	¥77,000
Cat.C	¥399,300	¥115,500
Cat.D	¥442,200	¥158,400
Cat.E	¥507,100	¥223,300
プロテクションカバー	¥44,000	

Inout 852 / Sofa



**W1540 D860 H720 SH360**

重量：14kg  
素材：ファブリック（カバーリング）  
アルミニウム・エラスティックベルト  
防水ウレタンフォーム  
付属品：クッション40cm角×2個・60cm角×2個  
備考：屋外使用可

	本体+カバー	カバー
Cat.B	¥554,400	¥114,400
Cat.C	¥609,400	¥169,400
Cat.D	¥669,900	¥229,900
Cat.E	¥763,400	¥323,400
プロテクションカバー	¥53,900	

Inout 853 / Sofa



**W2040 D860 H720 SH360**

重量：17.5kg  
素材：ファブリック（カバーリング）  
アルミニウム・エラスティックベルト  
防水ウレタンフォーム  
付属品：クッション40cm角×3個・60cm角×3個  
備考：屋外使用可

	本体+カバー	カバー
Cat.B	¥726,000	¥192,500
Cat.C	¥825,000	¥291,500
Cat.D	¥933,900	¥400,400
Cat.E	¥1,102,200	¥568,700
プロテクションカバー	¥67,100	

Inout 828,851,852,853 / Drawing



Inout 828



Inout 851

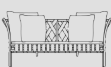

Inout 852



Inout 853



Inout 855 / Chair

✂ × 5



W500 D700 H1200 SH480

重量：6.5kg  
素材：アルミニウム・エラスティックベルト  
備考：屋外使用可 / スタッキング可



本体 ¥94,600  
プロテクションカバー ¥50,600

Inout 856 / Lounge Chair



W800 D740 H820 SH400

重量：8kg  
素材：アルミニウム・エラスティックベルト  
備考：屋外使用可



本体 ¥202,400  
プロテクションカバー ¥38,500

Inout 858 L-R / Daybed



W1100 D1260 H720 SH390

重量：22kg  
素材：アルミニウム・エラスティックベルト  
防水ウレタンフォーム  
付属品：クッション40cm角×1個・60cm角×1個・80cm角×1個  
備考：屋外使用可

	本体+カバー	カバー
Cat.B	¥563,200	¥134,200
Cat.C	¥635,800	¥206,800
Cat.D	¥716,100	¥287,100
Cat.E	¥841,500	¥412,500
プロテクションカバー	¥51,700	

Inout 859 L-R / Daybed



W1100 D1940 H720 SH390

重量：28kg  
素材：アルミニウム・エラスティックベルト  
防水ウレタンフォーム  
付属品：クッション40cm角×1個・60cm角×1個・80cm角×1個  
備考：屋外使用可

	本体+カバー	カバー
Cat.B	¥701,800	¥167,200
Cat.C	¥794,200	¥259,600
Cat.D	¥896,500	¥361,900
Cat.E	¥1,054,900	¥520,300
プロテクションカバー	¥81,400	

Inout 855,856,858 L-R,859 L-R / Drawing

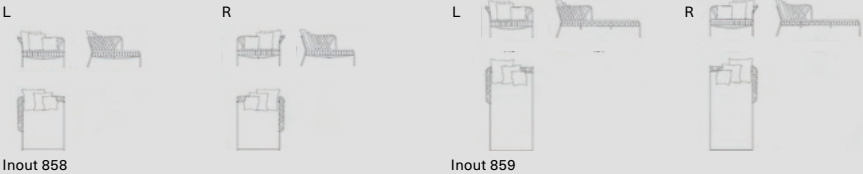

Inout 858

Inout 859

Inout 883 / Daybed



W780 D2160 H910 SH380

重量：29kg  
素材：アルミニウム・エラスティックベルト  
備考：屋外使用可 / リクライニング可能 / キャスター付

本体 ¥517,000  
プロテクションカバー ¥47,300

Inout 884 / Daybed



W770 D2080 H410

重量：12.5kg  
素材：ファブリック(カバーリング)  
アルミニウム・エラスティックベルト  
防水ウレタンフォーム  
付属品：防水マットレス  
備考：屋外使用可

	本体+カバー	カバー
Cat.B	¥388,300	¥72,600
Cat.C	¥427,900	¥112,200
Cat.D	¥468,600	¥152,900
Cat.E	¥533,500	¥217,800
プロテクションカバー	¥42,900	

Inout 883,884 / Drawing

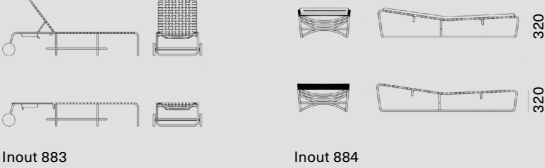

Inout 883

Inout 884

Inout / Materials

インアウトシリーズ701~884は下記マテリアルより選択可能です。対象素材は、各アイテム詳細をご確認ください。



イロコ材



アルミニウム / Slate



アルミニウム / Agate



アルミニウム / Oxido



アルミニウム / Pearl

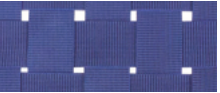

エラスティックベルト / Blue

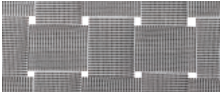

エラスティックベルト / Gray

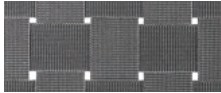

エラスティックベルト / Black

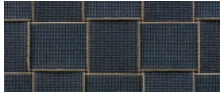

エラスティックベルト / Tobacco



C. Inout 7S / Cushion



W500 H500

素材：ファブリック（カバーリング）  
防水ウレタンフォーム  
備考：屋外使用可

	本体+カバー	カバー
Cat.B	¥45,100	¥22,000
Cat.C	¥53,900	¥30,800
Cat.D	¥64,900	¥41,800
Cat.E	¥80,300	¥57,200

C. Inout 7PI / Cushion



W650 H500

素材：ファブリック（カバーリング）  
防水ウレタンフォーム  
備考：屋外使用可

	本体+カバー	カバー
Cat.B	¥45,100	¥24,200
Cat.C	¥56,100	¥35,200
Cat.D	¥68,200	¥47,300
Cat.E	¥86,900	¥66,000

C. Inout 7GR / Cushion



W650 H800

素材：ファブリック（カバーリング）  
防水ウレタンフォーム  
備考：屋外使用可

	本体+カバー	カバー
Cat.B	¥53,900	¥27,500
Cat.C	¥67,100	¥40,700
Cat.D	¥81,400	¥55,000
Cat.E	¥103,400	¥77,000

C. Inout 7XL / Cushion



W500 H1150

素材：ファブリック（カバーリング）  
防水ウレタンフォーム  
備考：屋外使用可

	本体+カバー	カバー
Cat.B	¥59,400	¥30,800
Cat.C	¥75,900	¥47,300
Cat.D	¥93,500	¥64,900
Cat.E	¥121,000	¥92,400

C. Inout XS / Cushion



W400 H400

素材：ファブリック（カバーリング）  
防水ウレタンフォーム  
備考：屋外使用可

	本体+カバー	カバー
Cat.B	¥26,400	¥15,400
Cat.C	¥34,100	¥23,100
Cat.D	¥40,700	¥29,700
Cat.E	¥52,800	¥41,800

C. Inout PI / Cushion



W600 H600

素材：ファブリック（カバーリング）  
防水ウレタンフォーム  
備考：屋外使用可

	本体+カバー	カバー
Cat.B	¥40,700	¥20,900
Cat.C	¥50,600	¥30,800
Cat.D	¥61,600	¥41,800
Cat.E	¥77,000	¥57,200

C. Inout GR / Cushion



W800 H800

素材：ファブリック（カバーリング）  
防水ウレタンフォーム  
備考：屋外使用可

	本体+カバー	カバー
Cat.B	¥74,800	¥40,700
Cat.C	¥99,000	¥64,900
Cat.D	¥124,300	¥90,200
Cat.E	¥165,000	¥130,900





## Kasane 19 / Stool



**W460 D460 H450**

重量：26kg  
 素材：ポリマーフォーム  
 備考：屋外使用可



本体 ¥283,800  
 プロテクションカバー ¥28,600

## Kasane 33 / Dining table



**W2400 D1180 H740**

重量：221kg  
 天板：合板・ポリマーフォーム  
 ベース：ポリマーフォーム  
 備考：屋外使用可

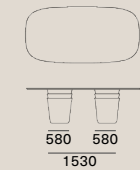

本体 ¥1,808,400  
 プロテクションカバー ¥83,600

## Kasane 35 / Dining table



**W990 D990 H740**

重量：91.4kg  
 天板：合板・ポリマーフォーム  
 ベース：ポリマーフォーム  
 備考：屋外使用可



本体 ¥867,900  
 プロテクションカバー ¥44,000

## Kasane 36 / Dining table



**W1400 D1400 H740**

重量：124kg  
 天板：合板・ポリマーフォーム  
 ベース：ポリマーフォーム  
 備考：屋外使用可



本体 ¥1,061,500  
 プロテクションカバー ¥57,200

## Kasane / Materials



ポリマーフォーム / Pietra



ポリマーフォーム / Giada

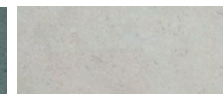

ポリマーフォーム / Sabbia

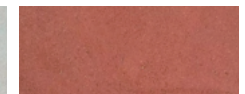

ポリマーフォーム / Terracotta





## Mediterraneo 01 / Arm chair



### W900 D820 H740 SH430

重量：27kg  
 素材：ファブリック(カバーリング)  
 チーク無垢材  
 防水ウレタンフォーム  
 備考：屋外使用可



	本体+カバー	カバー
Cat.B	¥671,000	¥136,400
Cat.C	¥716,100	¥181,500
Cat.D	¥761,200	¥226,600
Cat.E	¥842,600	¥308,000
	プロテクションカバー	¥41,800

## Mediterraneo 04 / Sofa



### W2200 D820 H740 SH430

重量：57kg  
 素材：ファブリック(カバーリング)  
 チーク無垢材  
 防水ウレタンフォーム  
 備考：屋外使用可



	本体+カバー	カバー
Cat.B	¥1,383,800	¥363,000
Cat.C	¥1,499,300	¥478,500
Cat.D	¥1,614,800	¥594,000
Cat.E	¥1,822,700	¥801,900
	プロテクションカバー	¥86,900

## Mediterraneo 11 / Ottoman



### W900 D900 H430

重量：23kg  
 素材：ファブリック(カバーリング)  
 チーク無垢材  
 防水ウレタンフォーム  
 備考：屋外使用可



	本体+カバー	カバー
Cat.B	¥478,500	¥88,000
Cat.C	¥507,100	¥116,600
Cat.D	¥535,700	¥145,200
Cat.E	¥586,300	¥195,800
	プロテクションカバー	¥63,800

## Mediterraneo 13 / Ottoman



### W1400 D750 H430

重量：30kg  
 素材：ファブリック(カバーリング)  
 チーク無垢材  
 防水ウレタンフォーム  
 備考：屋外使用可



	本体+カバー	カバー
Cat.B	¥587,400	¥104,500
Cat.C	¥627,000	¥144,100
Cat.D	¥666,600	¥183,700
Cat.E	¥738,100	¥255,200
	プロテクションカバー	¥38,500



Mediterraneo 41 / Coffee table



<b>W900 D900 H280</b>	
重量：天板 大理石、コンクリート - 67kg	天板：大理石 ¥465,300
天板 ラバーストーン、バックペイントグラス - 46kg	天板：コンクリート ¥430,100
天板：大理石orコンクリートorラバーストーン orバックペイントグラス	天板：ラバーストーン ¥537,900
本体：チーク無垢材	天板：バックペイントグラス ¥533,500
備考：屋外使用可	プロテクションカバー ¥63,800

Mediterraneo 43 / Coffee table



<b>W1400 D750 H280</b>	
重量：天板 大理石 - 85kg、コンクリート - 82kg	天板：大理石 ¥630,300
天板 ラバーストーン - 56kg、バックペイントグラス - 60kg	天板：コンクリート ¥509,300
天板：大理石orコンクリートorラバーストーン orバックペイントグラス	天板：ラバーストーン ¥678,700
本体：チーク無垢材	天板：バックペイントグラス ¥701,800
備考：屋外使用可	プロテクションカバー ¥38,500

Mediterraneo 43 / Coffee table

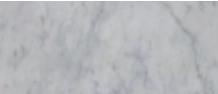

天板：大理石 / ホワイトカラー

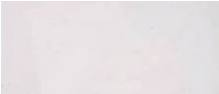

天板：コンクリート

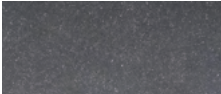

天板：ラバーストーン



天板：バックペイントグラス



チーク無垢材

※ウレタンフォームが日光に弱い為、屋根のある場所での使用をおすすめします。

※外気から商品を守るプロテクションカバーのご使用をお勧めいたします。

Mediterraneo 81 / Day bed



<b>W900 D2100 H1110 SH430</b>					本体+カバー	カバー
重量：46kg					Cat.B	¥881,100 ¥178,200
素材：ファブリック(カバーリング)					Cat.C	¥955,900 ¥253,000
チーク無垢材					Cat.D	¥1,029,600 ¥326,700
防水ウレタンフォーム					Cat.E	¥1,164,900 ¥462,000
備考：屋外使用可					プロテクションカバー	¥60,500

C.Mediterraneo back / Cushion



<b>W700 H450</b>					本体+カバー	カバー
素材：ファブリック(カバーリング)					Cat.B	¥84,700 ¥52,800
防水ウレタンフォーム					Cat.C	¥101,200 ¥69,300
備考：屋外使用可					Cat.D	¥117,700 ¥85,800
					Cat.E	¥148,500 ¥116,600



※表示価格は全て税込み価格です。 135





### Torii 31 / Dining table



**W3000 D1000 H760**

重量：163kg  
天板：スモークガラス  
ベース・脚部：チーク無垢材  
素材：防水ウレタンフォーム

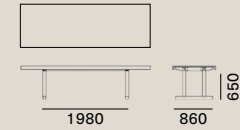

天板：スモークキャストガラス

¥1,229,800

プロテクションカバー  
¥96,800

### Torii 33 / Dining table



**W2400 D1000 H760**

重量：104kg  
天板：スモークガラス  
ベース・脚部：チーク無垢材  
素材：防水ウレタンフォーム

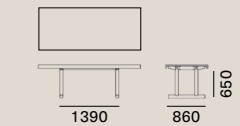

天板：スモークキャストガラス

¥1,027,400

プロテクションカバー  
¥86,900

### Torii specialorder / Dining table



**W2000 D1000 H760**

天板：スモークガラス  
ベース・脚部：チーク無垢材  
素材：防水ウレタンフォーム  
※AKASE GROUP株式会社オリジナル  
別注サイズ

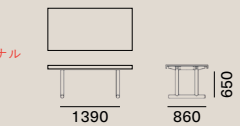

天板：スモークキャストガラス

¥1,027,400

プロテクションカバー  
¥86,900

### Torii / Materials



天板：コンクリート



天板：スモークガラス



チーク無垢材



FABRICS / OUTDOOR

洗濯表示について

洗濯	ブリーチ	アイロン	ドライ クリーニング	乾燥機 脱水機	耐日光性

※下線は「強さ」を表します。  
線が無い場合は通常の強さで、「一」は弱く対応してください。

- 家庭洗濯禁止
- 洗濯可,記載温度を超えない
- 手洗い可
- ブリーチ禁止
- 漂白剤使用可
- アイロン禁止
- 低温のアイロン可
- 中温のアイロン可
- 高温のアイロン可
- 脱水機 使用禁止
- 脱水機 使用可
- 乾燥機 使用禁止
- 室内用生地4以上は耐日光性あり
- ドライクリーニング禁止
- ドライクリーニング可
- 石油系溶剤によるドライクリーニング可

生地の組成

- PC / PAN / DOLAN =アクリル
- PP =ポリプロピレン
- R-PL =リサイクルポリエステル
- CA =ヘンブ
- PA =ポリマイド
- PL HUV =紫外線/日光に耐性のある
- PES / PL =ポリエステル
- PO =ポリオレフィン
- ポリエステル

ステッチについて

色名横の()内はステッチ品番です。

Aspen

- Cat.C  
Aspen 01 (R 1700)  
100% PP
- Cat.C  
Aspen 02 (R 1700)  
49% PP, 51% PL
- Cat.C  
Aspen 03 (R 1700)  
100% PP
- Cat.C  
Aspen 04 (R 1700)  
100% PES

Berlin

- Cat.C  
Berlin 01 (R 1700)  
100% PES
- Cat.C  
Berlin 02 (R 1700)  
100% DOLAN
- Cat.C  
Berlin 03 (R 1700)  
100% DOLAN
- Cat.C  
Berlin 04 (R 1700)  
100% PP
- Cat.C  
Berlin 05 (R 1700)  
100% PP
- Cat.C  
Berlin 06 (R 1700)  
100% PP

Cannes











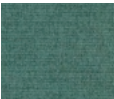































- Cat.C  
Cannes 01 (O 9389)  
100% PP
- Cat.C  
Cannes 02 (O 9389)  
100% PES
- Cat.C  
Cannes 03 (O 9389)  
100% PP
- Cat.C  
Cannes 04 (O 9389)  
100% PES
- Cat.C  
Cannes 05 (O 9389)  
100% PP
- Cat.C  
Cannes 06 (O 9389)  
100% PP

Capri

- Cat.C  
Capri 01 (O 9389)  
100% PES
- Cat.C  
Capri 02 (R 9969)  
100% PP
- Cat.C  
Capri 03 (O 9389)  
100% PES
- Cat.C  
Capri 04 (R 9969)  
53% PL, 47% PP
- Cat.C  
Capri 05 (O 9389)  
100% PC
- Cat.C  
Capri 06 (R 1700)  
100% PC
- Cat.C  
Capri 07 (R 1700)  
100% PC



Dublin







	Cat.C Dublin 01 (R 9969) 100% PES                                          
--	--



Miami









Cat.C  
Miami 01 (R 1700)  
100% PO

     |  6/7







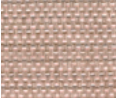

Cat.D  
Miami 03 (R 8135)  
35% PL HUV, 65% CA

     |  6/7









Cat.C  
Miami 05 (R 8135)  
100% PO

     |  6/7



Cat.C  
Miami 07 (O 9389)  
50% recycled PP, 50% reclaimed PP

     |  6/7



Cat.C  
Miami 02 (R 8135)  
94% PP, 6% PL

     |  7/8



Cat.D  
Miami 04 (R 8135)  
55% PL HUV, 45% CA

     |  6/7



Cat.C  
Miami 06 (O 9389)  
100% PP

     |  6/7









Cat.C  
Miami 08 (O 9389)  
90% PP, 10% R-PL

     |  6/7

Odessa









Cat.C  
Odessa 01 (H 1778)  
100% PES

     |  7









Cat.C  
Odessa 03 (O 9389)  
100% PP

     |  7







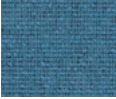

Cat.C  
Odessa 05 (O 9389)  
100% PP

     |  7







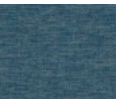

Cat.C  
Odessa 07 (H 1778)  
100% PES

     |  7







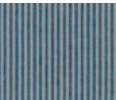

Cat.C  
Odessa 02 (O 9389)  
100% PP

     |  7









Cat.C  
Odessa 04 (O 9389)  
100% PP

     |  7









Cat.C  
Odessa 06 (O 9389)  
100% PC

     |  7/8

Oslo









Cat.C  
Oslo 01 (R 1700)  
100% PC

     |  7/8









Cat.C  
Oslo 03 (R 1700)  
100% DOLAN

     |  8









Cat.C  
Oslo 05 (O 9389)  
100% PC

     |  7/8



Cat.C  
Oslo 08 (O 9389)  
100% PES

     |  7



Cat.C  
Oslo 02 (R 1700)  
100% DOLAN

     |  8



Cat.C  
Oslo 04 (R 9969)  
100% PC

     |  7/8



Cat.C  
Oslo 06 (R 1700)  
100% PES

     |  7









Cat.C  
Oslo 09 (O 9389)  
100% PES

     |  7

Rio







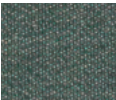

Cat.C  
Rio 01 (R 8135)  
100% PO

     |  6/7







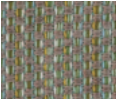

Cat.D  
Rio 03 (R 9969)  
35% PL HUV, 65% CA

     |  6/7









Cat.C  
Rio 05 (H 0519)  
100% PO

     |  6/7







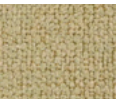

Cat.C  
Rio 07 (O 9389)  
50% recycled PP, 50% reclaimed PP

     |  6/7









Cat.C  
Rio 02 (H 0519)  
94% PP, 6% PL

     |  7/8









Cat.D  
Rio 04 (O 9389)  
55% PL HUV, 45% CA

     |  6/7









Cat.C  
Rio 06 (H 0519)  
100% PP

     |  6/7



Cat.C  
Rio 08 (R 7992)  
90% PP, 10% R-PL

     |  6/7



Sahara

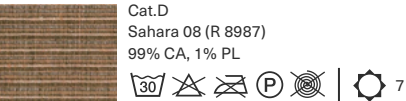
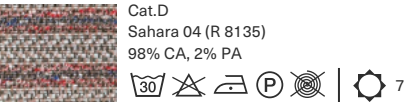
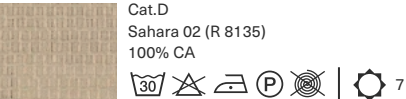
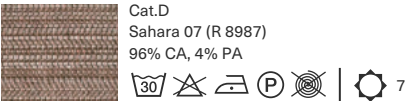
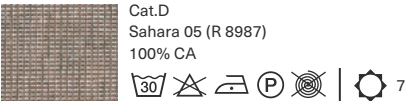
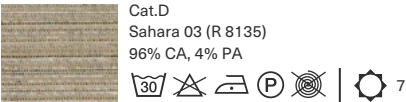
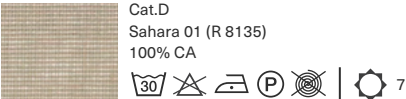

STITCH / OUTDOOR

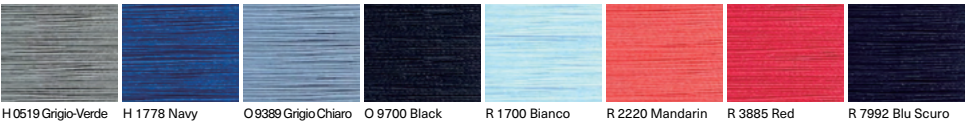

INFORMATION

製品

各製品につきまして、その性質状、木目、色、柄、質感ソヤなどカタログや展示品とはひとつひとつ異なります。  
尚、改良のため予告なくデザインや仕様を変更する場合がございます。  
印刷の性質上、掲載されている写真と、実際の製品とは色や質感が異なる場合がございます。  
予めご了承ください。

納期

約3週間～6ヶ月でのお届け目安となっておりますが、在庫状況により変動する可能性があります。  
お急ぎの場合は、予め在庫状況をお問い合わせください。

製品保証

商品につきまして、素材や製造方法において欠陥があった場合、ご購入から1年間を製品保証期間といたします。  
保証期間内に、取扱説明言にしたがった使用状態で故障や不具合が生じた場合は、交換させていただきます。  
但し、次のような原因による故障や不具合は当社では責任を負いかねます。

- 納入後の輸送移・動落・下等による故障及び破損
  - 取扱説明書の注意事項をお守りいただけ無かった場合による故障
  - 使用する上で起こり得る、パッドやカバーなどのパーツの劣化・摩耗
  - 消耗部品の消耗、またそれによる故障
  - 火災・塩害・異常電圧・地震・雷・風水害・その他天災地変などによる故障
  - 当社以外での修理改造等による故障
  - 製品の使用目的以外のご使用や、改造等により起こった事故、破損
  - レストランなどの商業施設・公共事業・企業内施設など、不特定多数の人が使用される場合
  - 自然現象や環境に起因する不具合（結露などによる凍結、サビ、カビ発生、虫害など）や実用化されている技術では予測不可能な現象、又はこれが原因で生じた不具合
  - 直射日光、冷暖房器具の熱等で起こった変形、変色
  - その他不適切な取り扱い、不注意により生じた故障、破損
- ご使用前に取扱説明書をご一読ください。

取り扱い上の注意

- 風雨にはさらさないでください。
- 商品に熱源を持つものを近づけたり接触させたりすると、変形や変色の原因となります。
- 直射日光が当たる場所、冷暖房器具の近くでのご使用は避けてください。
- 商品に汚れ・液体などが付着した際は、すぐに拭いてください。

メンテナンス

- 揮発性の溶剤・アルカリ電解水等は使用しないで下さい。
- 汚れがひどい場合は、水または中性液体洗剤含ませ、よく絞った柔らかい布で拭いてください。
- 天然素材は掃除機または乾いた布または柔らかいブラシをご使用ください。

カタログについて

- 写真は印刷上、色や質感が実物と多少異なる場合がございます。
- 表示寸法は設計上の数値のため、実物サイズと異なる場合がございます。
- 記載の仕様や価格は予告なく変更・および生産の中止をする場合がございます。



## SHOP LIST

### GERVASONI 銀座

〒104-0061 東京都中央区銀座 5-9-15 銀座清月堂ビル B2F

Open / 11:00 - 18:00

定休日 / 木曜日（年末年始・他臨時休業有り）

TEL : 0120-933-944

E-MAIL : ginza@masterwal.jp

### GERVASONI 名古屋

〒460-0008 愛知県名古屋市中区栄 3-27-1 SAKAE PLACE 6F

Open / 11:00 - 19:00

定休日 / 第2・第4水曜日（年末年始・他臨時休業有り）

TEL: 0120-167-613

E-MAIL : nagoya@masterwal.jp

### GERVASONI 京都高島屋店

〒600-8001 京都府京都市下京区四条通河原町西入真町52 京都高島屋 6階 家具売場

Open / 10:00 - 20:00

定休日 / 不定休

TEL : 075-221-8811( 高島屋代表 )

E-MAIL : kyoto@masterwal.jp

### GERVASONI 岡山

〒719-0302 岡山県浅口郡里庄町新庄 1550

Open / 10:00 - 18:00

定休日 / 水曜日（年末年始・他臨時休業有り）

TEL: 0120-462-639

E-MAIL : factoryshop@masterwal.jp

### マスターウォールオンラインショップ

受付時間 : 10:00 - 17:00

定休日 : 日曜日（年末年始・他臨時休業有り）

TEL: 0120-411-904

TEL : 050-5482-0469（フリーダイヤルへおかけいただけない場合は、こちらをご使用ください）

E-MAIL : web@masterwal.jp

ホームページでは最新情報をご覧いただけます。

[ <https://www.masterwal.jp/shop/r/r2005/> ]





GERVASONI 2025.07  
2025 年 7 月 第 1 刷発行

発行・編集：AKASE GROUP 株式会社  
無断転載・複製を禁ず

---

AKASE GROUP 株式会社  
岡山本社  
〒719-0302 岡山県浅口郡里庄町新庄 1550  
TEL : 0865-64-5111  
FAX : 0865-64-5066

東京本社  
〒104-0061 東京都中央区銀座 5-8-9BINO 銀座 6F  
TEL : 03-6447-1524  
FAX : 03-6447-1534

---

 @gervasoni\_by\_masterwal\_oversea

**HP** <https://www.masterwal.jp/shop/r/r2005/>